అశోకా శాండల్ వుడ్
పేస్ టాల్కం - ఆల్ పర్పస్ పౌడర్లు
అత్యుత్తమైన ఎసెన్సు ఉండటమేగా తయారు చేయబడినవి. వీటిని ఉపయోగించిన వెంటనే దేహమును తల్లగా వుంచి, వేసవి తాపం తెలియనివ్వదు. ముఖ్యముగా మురికలు, వేసటగుల్లలు వగైరా చర్మవ్యాధులను ఉపశమింపచేయును.
విజయా కెమికల్స్
మద్రాస్ -7

VISALAANDHRA Phone 6376 ఉదయం Regd. No. H. 203

విశాలాంధ్ర

700264

సంపుటి 17, సంచిక 210] విజయవాడ 11—11—1967 శనివారం [6 పేజీలు 12 పై

రామబీర్ కంపనీ
శిశువుల రక్షణ కలిగించి వారి అందమును ఇనుమడింపచేయును
దర్బార్ కాటుక
(కాజల్)
తయారీదారులు: రాంబీర్ & కో., బొంబాయి - 4
దర్బార్ గుండం మంచుమ తయారు చేయు వారు

'పశ్చిమాసియా సమస్యా పరిష్కారానికి నిర్దిష్ట సూత్రాలు వేర్కొనాలి

భద్రతా సంఘ సమావేశంలో భారత్, మాలి, నైజీరియా దేశాల ముసాయిదా తీర్మానం

భారత సందర్శనపట్ల కోసిగిన్ ఆసక్తి

భారత - సోవియట్ సంబంధాల యెడ సోవియట్ ప్రజల హర్షం

శ్రీ మసూద్ అలీఖాన్
[విశాలాంధ్ర మాస్కో విలేకరి]

మాస్కో, నవంబరు 9. భారత ప్రభుత్వ ఆహ్వానాన్ని పురస్కరించుకుని సోవియట్ ప్రధాని అలెక్సీకోసిగిన్ త్వరలో భారత దేశం సందర్శించాలని కోరుతున్నారు.

అక్టోబరు విప్లవ దినోత్సవానికి సోవియట్ ప్రధాని రేపటి ఇందిరాగాంధీకి వీడ్కోలిచ్చే సందర్భంలో ఏర్పాటైన ఒక పత్రికా గోష్ఠిలో కోసిగిన్ ఈ విషయం వెల్లడించారు.

భారత ప్రజలకు తమ శుభాకాంక్షలు అందజేయవలసిందిగా ఆయన భారతీయ పాత్రికేయులను కోరారు.

కోసిగిన్ విందు

అంతకు క్రితం రాత్రి కోసిగిన్ విప్లవ దినోత్సవాలకు హాజరైన ప్రముఖులకు గౌరవార్థం ఒక విందు చేశారు. ఈ విందులో భారత ప్రధాని శ్రీమతి ఇందిరా గాంధీకి గౌరవాతిథ్యం స్థూపించారు. ఈ విందులో భారత కమ్యూనిస్టుపార్టీ జనరల్ సెక్రటరీ శ్రీ డాంగే, ప్రధాని కార్యదర్శి శ్రీ తంత్రి రాజేశ్వరరావు గారలు కూడా హాజరయ్యారు. వారికి ప్రముఖ అతిథుల స్థానమిచ్చి గౌరవించారు.

వచ్చేరోజుకి జరుగబోయే ముందు భారత ప్రధానికి కోసిగిన్ తమ గ్రామీణ నివాసంలో రాత్రి భోజనం యిచ్చారు. రాత్రి చాలా పొద్దుపోయేవరకు సుమారు రెండుగంటలపాటు యీ విందు సందర్భంగా వారు వివిధ సమస్యల గురించి ఆసక్తికరంగా సంభాషించుకున్నారు.

6 వ తేదీన జరిగిన రాష్ట్రపతులు డాంగే, రాజేశ్వరరావు, కేశ్‌సింగ్ స్వతంత్ర భారతీయ సోషలిస్టు పార్టీకి చెందిన నాయకులు మాస్కోలోని ముత్తుకూడ వద్ద నేడు గల ఒక ఉక్కు కర్మాగారాన్ని సందర్శించారు.

ఈ సందర్శనలో అక్కడ జరిగిన కార్మికుల సభలో శ్రీ డాంగే భారత కార్మికోద్యమం నేటి స్థితి గతులనూ తమ తదనంతర మార్గాలను కూడా వివరించినందుకు, వేల సభికులు వెల్లడించిన ఆసక్తి సోవియట్ కార్మికవర్గం అనుసరిస్తున్న వీరోచిత పోరాటాన్ని అయన సమీక్షించారు.

భారత - సోవియట్ సంబంధాలు

అక్టోబరు ఎర్రజెండా దినోత్సవాలకు సోవియట్ ప్రభుత్వ ఆహ్వానాన్ని పురస్కరించుకుని భారత నేతల బృందం ఎర్రచౌకలో జరుగుతున్న కమ్యూనిస్టుపార్టీ జనరల్ సెక్రటరీ శ్రీ డాంగే, ప్రధాని కార్యదర్శి శ్రీ తంత్రి రాజేశ్వరరావు గారలతో కూడా హాజరయ్యారు. వారికి ప్రముఖ అతిథుల స్థానమిచ్చి గౌరవించారు.

వచ్చేరోజుకి జరుగబోయే ముందు భారత ప్రధానికి కోసిగిన్ తమ గ్రామీణ నివాసంలో రాత్రి భోజనం యిచ్చారు. రాత్రి చాలా పొద్దుపోయేవరకు సుమారు రెండుగంటలపాటు యీ విందు సందర్భంగా వారు వివిధ సమస్యల గురించి ఆసక్తికరంగా సంభాషించుకున్నారు.

6 వ తేదీన శ్రీయుతులు డాంగే, రాజేశ్వరరావు, కేశ్‌సింగ్ స్వతంత్ర భారతీయ సోషలిస్టు పార్టీకి చెందిన నాయకులు మాస్కోలోని ముత్తుకూడ వద్ద నేడు గల ఒక ఉక్కు కర్మాగారాన్ని సందర్శించారు.

ఈ సందర్శనలో అక్కడ జరిగిన కార్మికుల సభలో శ్రీ డాంగే భారత కార్మికోద్యమం నేటి స్థితి గతులనూ తమ తదనంతర మార్గాలను కూడా వివరించినందుకు, వేల సభికులు వెల్లడించిన ఆసక్తి సోవియట్ కార్మికవర్గం అనుసరిస్తున్న వీరోచిత పోరాటాన్ని అయన సమీక్షించారు.

భారత - సోవియట్ సంబంధాలు

అక్టోబరు ఎర్రజెండా దినోత్సవాలకు సోవియట్ ప్రభుత్వ ఆహ్వానాన్ని పురస్కరించుకుని భారత నేతల బృందం ఎర్రచౌకలో జరుగుతున్న కమ్యూనిస్టుపార్టీ జనరల్ సెక్రటరీ శ్రీ డాంగే, ప్రధాని కార్యదర్శి శ్రీ తంత్రి రాజేశ్వరరావు గారలతో కూడా హాజరయ్యారు. వారికి ప్రముఖ అతిథుల స్థానమిచ్చి గౌరవించారు.

వచ్చేరోజుకి జరుగబోయే ముందు భారత ప్రధానికి కోసిగిన్ తమ గ్రామీణ నివాసంలో రాత్రి భోజనం యిచ్చారు. రాత్రి చాలా పొద్దుపోయేవరకు సుమారు రెండుగంటలపాటు యీ విందు సందర్భంగా వారు వివిధ సమస్యల గురించి ఆసక్తికరంగా సంభాషించుకున్నారు.

6 వ తేదీన శ్రీయుతులు డాంగే, రాజేశ్వరరావు, కేశ్‌సింగ్ స్వతంత్ర భారతీయ సోషలిస్టు పార్టీకి చెందిన నాయకులు మాస్కోలోని ముత్తుకూడ వద్ద నేడు గల ఒక ఉక్కు కర్మాగారాన్ని సందర్శించారు.

ఈ సందర్శనలో అక్కడ జరిగిన కార్మికుల సభలో శ్రీ డాంగే భారత కార్మికోద్యమం నేటి స్థితి గతులనూ తమ తదనంతర మార్గాలను కూడా వివరించినందుకు, వేల సభికులు వెల్లడించిన ఆసక్తి సోవియట్ కార్మికవర్గం అనుసరిస్తున్న వీరోచిత పోరాటాన్ని అయన సమీక్షించారు.

నిర్దిష్ట ఆదేశాలు లేకుండా దాటవేయడానికి అమెరికా ఎత్తుగడ : ఇజ్రాయిల్‌కు మద్దతు

స్వ రా జ్య, నవంబరు 10

పశ్చిమాసియా సమస్యా పరిష్కారానికి భద్రతా సంఘం తనకు ఉచితమని తోచిన సూత్రాలేవో నిర్దిష్టంగా ఎర్పర్చాలని భారత ప్రతినిధి శ్రీ పార్థసారథి నేడు భద్రతా సంఘ సమావేశంలో భారత్, మాలి, నైజీరియా దేశాల తరఫున ముసాయిదా తీర్మానాన్ని ప్రవేశపెట్టారు.

నిర్దిష్టమైన ఆదేశాలేవీ యివ్వకుండా ఈ సమస్యపై ఒప్పందానికిస్థూలమైనసూత్రాలు మాత్రమే యివ్వాలంటూ అమెరికా మరో తీర్మానాన్ని ప్రతిపాదించి ఆ నిర్దిష్ట నిర్ణయం ద్వారా ఈ సమస్యను దాటవేయడానికి ప్రయత్నించింది.

పశ్చిమాసియా సమస్య పరిష్కారానికి ఏమార్గాలు అనుగుణంగా వుంటాయని ఐ రా న భద్రతా సంఘం భావిస్తుందో అవే సూత్రాలను మన్నిస్తూనాను తొంగ తడుగుదుదాపనమోగిందకుండాను రూపొందించాలని భారతదేశం నేడు ప్రతిపాదించింది.

భారత్ మాలి నైజీరియాల తరఫున సర్వశ్రీ భారత ప్రతినిధి శ్రీ పార్థసారథి మూడు దేశాల ముసాయిదా తీర్మానాన్ని ప్రవేశపెడుతూ పై విధంగానే వ్యాఖ్యానించారు. అమెరికా ముసాయిదా ప్రాతిపదికగా చేసుకుని తయారుచేసిన యీ ముసాయిదా తీర్మానం ఏ విధంగా కూడా సమస్యకు పరిష్కారాన్ని చూపించలేదని ఆయన స్పష్టపరచారు.

ఒక ప్రత్యేక ప్రతినిధిని నియమించాలనికోరుతూ అమెరికా అనుసరించిన వైఖరినూ తాలను ఆ తీర్మానంలో పొందుపరచాలని అన్నారు.

సోవియట్ తోడ్పాటు

భారత ముసాయిదాను నైజీరియా గట్టిగా బలపరచింది. సోవియట్ యూనియన్ ప్రతినిధి మాట్లాడుతూ ఆ తీర్మానాన్ని పూర్తిగా సమర్థించారు. సోవియట్ యూనియన్ అందించింది.

భారత్ తన తీర్మానాన్ని ఆంగ్లపాయంగా భద్రతా సంఘంలో ప్రవేశపెట్టడానికి ముందు భారత ప్రతినిధి తన తీర్మానం పై ప్రసంగం చెయ్యడానికి ముందుగానే, అమెరికా సహాయంతో ఇజ్రాయిల్ ప్రతినిధి సాలాన్ధాని ప్రయత్నించారు పరిణామగా కొంతసేపు భద్రతా సంఘంలో నిరంతరసభలు సంబరించి క్రమం తప్పక ఎర్పరించి.

నిన్న రాత్రి భద్రతా సంఘం కార్య క్రమంపై జరిగిన నిర్ణయంలో ఇజ్రాయిల్ చేసిన ప్రతిపాదనలు ప్రసంగాల రూపంలో ఏర్పడినాసరే ఏదో ఒకటి పేర్కొనడానికి ఐక్య అరబ్ రిపబ్లిక్ ప్రతినిధి ప్రతిపాదనలు సమావేశాన్ని పొరపరిస్తూ ప్రసంగించిన తర్వాత భారత ప్రతినిధి ఇంకా ప్రసంగించకుండానే తనకు ప్రాధాన్యం ఇవ్వాలని ఇజ్రాయిల్ డిమాండు చేసింది.

భారత తీర్మానంపై వ్యాఖ్యానించకుండా మాట్లాడితే ఇజ్రాయిల్ ప్రతినిధి ప్రసంగించడానికి తీర్మానం ప్రవేశ పెట్టకుండానే అవకాశం యిస్తానని శ్రీ పార్థసారథి లాంఛన పాయంగా తెలిపి శేషాలు.

ఇజ్రాయిల్ ప్రతినిధి భారత ప్రతినిధి యిచ్చిన అవకాశాన్ని తిరస్కరించి తన ప్రసంగం తరువాత తీర్మానం ప్రవేశ పెట్టకుండా అవకాశం యిస్తానని శ్రీప

జనసంఘ్ రెండు నాల్కుల ధోరణి

సాక్ష్యాధారాలతో బీహార్ కమ్యూనిస్టు నాయకుని వెల్లడి

పాట్నా నవంబరు 8

బీహార్‌లో వ్యవసాయదారా మంత్రిగా ఉంటున్న జనసంఘ్ నాయకుడు శ్రీ కె ఎన్ మిశ్రా రెండు నాల్కలతో చేసిన విధి ప్రవర్తనాన్ని అరోపణలకు అతడు బహిరంగంగా క్షమాపణను వేడు కోవటంగాని లేక మంత్రిపదవినుండి తొలగిపోవటంగాని చేయాలని బీహార్ కమ్యూనిస్టుపార్టీ కార్యదర్శి శ్రీ జగన్నాథ్ సర్కార్ వేడెక్కడ అన్నారు

శిక్షణకు ఉన్న పత్రికావిలేకరుల గోష్ఠిలో ప్రసంగిస్తూ శ్రీ సర్కార్ ఇంకా ఇలా అన్నారు:

అక్టోబరు 26 న శ్రీ మిశ్రా జరిపిన పత్రికా గోష్ఠిలో భవనాలు తీసుకు త్రయాలను గురించి ప్రస్తావించి ఇప్పుడు మంత్రులు అవినీతిని గురించి మాత్రమే గాని కలుపు చెప్పటం తప్ప వారిపై వచ్చిన అరోపణలేవో పేర్కొనలేదు

దొంగిలించబడిన నిర్బంధాలు రాజ్య పేకరణ విధానం ఇతర పరిపాలనాలకు సంబంధించి ప్రభుత్వంలో జరుగుతున్నాయి అయి నట్లుగా జనసంఘ్ తెలుసుకొంది

దాంతో రాజ్య సంఘటన రాగస్వాముల వెలుగైనా పడగొట్టాలని పత్ర ప్రయత్నాలు జరుగుతున్నట్లు అనిపిస్తోంది మిశ్రా చేసిన అరోపణలను పక్కకు తొలగించుకొనుటకు శ్రీ సర్కార్ ప్రత్యక్ష సాక్ష్యాలను బహిరంగంగా ప్రదర్శించారు ప్రస్తుతం బీహార్ కమ్యూనిస్టుపార్టీ కార్యాలయం ఉన్న 'అజయ్‌భవన్' 1967 మార్చి 29వ తేదీన 11 వేల రూపాయలకు క్రయం చేయబడింది అపేరిడీదను వ్యక్తులను పత్రికలవారిముందు ప్రత్యక్ష పెట్టారుశ్రీసర్కార్ అంతేగాకపిపర్స్ బుక్ హౌస్ 35 కంపనీల్ రాజధాని ప్రచురణలను వాటిని 1968 అక్టోబరు 14 న 76 వేల 500 రూపాయలకు క్రయం చేయటం జరిగింది

ఈ రెండు క్రయాలూ జనసంఘ్‌కు ప్రభుత్వంలోకి రావటానికి రాజ సంకల్పాల ముందే జరిగాయి. ఎర్రకోట కమ్యూనిస్టుపార్టి కొత్తగా తీసుకు కొన లేదు కాబట్టి కమ్యూనిస్టు మంత్రులు అతి కాని దుర్వినియోగం చేస్తున్నారనటానికి అస్కారమేలేదు అని శ్రీ సర్కార్ ఉద్ఘాటించారు

ముందు తులపై అరోపణల పరిశీలన ఒక స్థిరమైన సంఘాన్ని ఏర్పరచాలని ఏకీభవిస్తూ ఈ విషయాన్ని మాపు చెప్పాడానికి జనసంఘ్ మంత్రి ప్రయత్నించాలని శ్రీ సర్కార్ విమర్శించారు ఈ విషయాన్ని అరుదు తీవ్రంగా తీసుకొంటే దాన్ని మంత్రి వర్గంముందు పెట్టడమ సంతోషం అన్నయ దాన్ని జనవర్గీకారులో కమ్యూనిస్టు లే ప్రవేశము లొకారు అని సరాలు పేరాడు శ్రీ సర్కార్ రోటి మంత్రులపై ఇవ్వ వ్యక్తిగత అరోపణలు చేసి సరిగా పీఠం మీదకు రాగానే తమకేం తెలియదనీ జానెస్తురూ అనలేదనీ చెప్పటానికి ఒక మంత్రికి అధికారం ఉందా? అని శ్రీ సర్కార్ నూటిగా ప్రశ్నించారు

జొన్నల కొనుగోలులో ఆహారసంస్థ అవినీతి విధానం

పంజాబ్ ప్రభుత్వం తీవ్ర హెచ్చరిక

చండీగఢ్ నవంబరు 10

పంజాబ్ ప్రభుత్వానికి ఆహారసంస్థకు మధ్య ఆహారధాన్యం జొన్నల కొనుగోలు విషయంలో తీవ్రతరమైన అభిప్రాయభేదాలు వచ్చినట్లుగా తెలుస్తోంది

ఆహార సంస్థవాళ్ళు రైతులవద్దనుండి మొక్కజొన్నను క్వింటాల్ 45 రూపాయలు చొప్పున కొంటూ దాన్ని 55 రూపాయలు చొప్పున తప్పనిసరిగా ప్రాయిలు చేయాలని ఒత్తిడి తెస్తున్నారు

ఆహార సంస్థవాళ్ళు రైతులవద్దనుండి మొక్కజొన్నను క్వింటాల్ 45 రూపాయలు చొప్పున కొంటూ దాన్ని 55 రూపాయలు చొప్పున తప్పనిసరిగా ప్రాయిలు చేయాలని ఒత్తిడి తెస్తోంది

ఈ విషయాన్ని రాష్ట్ర ఆహారశాఖ కమ్యూనిస్టుపార్టీ కొత్తగా తీసుకొన లేదు కాబట్టి కమ్యూనిస్టు మంత్రులు అతి కాని దుర్వినియోగం చేస్తున్నారనటానికి అస్కారమేలేదు అని శ్రీ సర్కార్ ఉద్ఘాటించారు

అఖిల భారత స్టాయిలో క్రాంతిదళ్

ఇండోర్‌లో నిర్ణయం

ఇండోర్ నవంబర్ 10

నేటి ఉదయం ఒక్కడ భారతీయ క్రాంతిదళ్ సారస్య సంఘం సమావేశమై అఖిల భారత స్థాయిలో తమ పార్టీ నిర్మాణానికి తీర్మానించింది.

గత జూన్ నెలలో తమ పార్టీ పాలనలో చేసిన తీర్మానాలకు తుదిరూప మివ్వనుందని ప్రధాన కార్యదర్శి శ్రీ కె మంత్రి తెలియజేశారు.

తమ ప్రతినిధుల సభలో శ్రీహనుమాన్ థాపర్ పై తీర్మానాన్ని సవరించుకుంటాం. శ్రీ మంత్రి తెలియజేస్తూ

పార్టీ నేతా స్వేచ్ఛాపాన్ని గౌరవ సారస్య సంఘం వివరించింది నేతా నిలవడం తెలుపు రంగులో బూడిద వర్ణంగల జెండాను అవలంబించాలని నిర్ణయించి నట్లుగా ఉపసంఘం తెలుపుతుంది

క్రాంతిదళ్ సదస్సులో బెంగాల్ సమస్యపై చర్చ

ఇండోర్ నవంబరు 9

భారతీయ క్రాంతి దళ్ నుండి జి సి హెచ్ ప్రొఫెసర్ హుమాయూన్ కబీర్ కు, వారి అనుయాయులను బహిష్కరించి వలసిందిగా ఇండోర్‌లో ప్రారంభమైన క్రాంతిదళ్ సదస్సులో పశ్చిమ బెంగాల్ ముఖ్యమంత్రి శ్రీ అజయ్‌ముఖర్జీ అనుయాయులు ఒక తీర్మానాన్ని ప్రతిపాదించ నున్నట్లు తెలుస్తున్నది

ఇండోర్ సదస్సుకు దాదాపు పది హెచ్ హౌస్‌లో హాజరు కావలసిందిగా అందుకే మీ కర్యక్రమం నేటి నుండి నేడు వరకు పని చేయవలసి ఉంది అయిన రేపు హాజరు కానున్నారు.

క్రాంతిదళ్ దిక్కు ఎలాగ కలిగి కొత్త సవరణలతో సారస్య సంఘం ఆమోదించింది పార్టీపేరుకు తుదిరూపమివ్వ నున్నట్లు రాజకీయ తీర్మానాన్ని సారస్య సంఘం తర్చించ నున్నది. సారస్య సంఘంలో పశ్చిమ బెంగాల్ విషయం ముఖ్యమంత్రులు ఉన్నారు.

కేరళ రాష్ట్రం నుండి ముఖ్యమంత్రి (గ్రూపు శ్రీయుతులు పి పి. హెచ్ కబీర్ (గ్రూపు ప్రతినిధులు సదస్సుకు హాజరు అవుతున్నారు.

కాంగ్రెసేతర ప్రభుత్వాలపై కేంద్రం వైఖరి

మహాగుజరాత్ జనతాపరిషత్ విమర్శ

అహ్మదాబాద్ నవంబరు 9

కాంగ్రెసేతర ప్రభుత్వాలను ప్రత్యేకంగా పశ్చిమ బెంగాల్ బీహార్ ప్రభుత్వాలను కూలద్రోయటమను కేంద్ర ప్రభుత్వం పన్నుతున్నదు అని మహాగుజరాత్ జనతాపరిషత్ నేడు ఇక్కడ తీవ్రంగా విమర్శించింది రాష్ట్రపతి పాలనను అమలుపరచ ఉద్దేశించినదే కనబడుతుంది అప్పుడు కేంద్రం విడనాడాలని తెలియజేసింది

కేంద్రం నుండి అహోరాత్రాలు తెస్తుంది వాళ్ళ దూరాలు ద్వారా ప్రజలకు అందజేయాలని తమకు ఒక తీర్మానం అమోదించింది.

కిష్టమ్నీ వారిచే రు. 7 లక్షల వెండి స్వాధీనం

బొంబాయి, నవంబరు 9

రు 7 లక్షల విలువచేసే వెండి కడ్డీలను బొంబాయి కస్టమ్స్ అధికారులు ఈ తెల్లవారుజామున ఉత్తర బొంబాయిలోని కూపాను సముద్రతీరంలో కనుగొన్నారు

తీరంలో రోజు మీద గల ఒక లారీ కనుపించటంతో తుపాకి ఒకసారి పక్కన్నుంచి కంగారుగా జరిగిన అలజడిలో లారీ నుండి కొంతమంది వ్యక్తులు ఏవో కట్టలను అ సముద్రపు లోపలికి విసరివేస్తున్నారని అధికారులకు తెలియగానే వారు వెళ్ళి ఈ వెండి కడ్డీలు కనుగొన్నారు

అటోమిషన్ వ్యతిరేక ప్రదర్శకుల అరెస్టు

మద్రాసు నవంబరు 10

రైల్వేలలో అటోమిషన్‌కు వ్యతిరేకంగా కొన్నాళ్ళుగా తెస్తూ వేడెక్కిన కిటికీలకు కార్యాలయాల ఎదుట ప్రదర్శన చేసిన 60 మందిని పోలీసు అరెస్టు చేశారు. వీరందరూ రైల్వే మజ్దూర్ యూనియన్ నాయకత్వాన ప్రదర్శన జరిగింది గత కొంత రోజులుగా అటోమిషన్‌ను వ్యతిరేకిస్తూ ఇక్కడ మజ్దూర్ యూనియన్ నాయకత్వాన కార్మికులు నిరాహారదీక్షలు కొనసాగిస్తున్నారు

నేటి ఉదయం కొన్ని రంగాల్లో రైళ్లను తిప్పకుండా అడ్డుకున్నారు అని తెలుస్తోంది

కొన్ని రైళ్ళు లారీలతో రైలు కార్మాంగణాలకు తీసుకొనిపోతుండగా ప్రదర్శకులు అడ్డుగిలబారిన వెళ్తున్నారు

ఉత్తరప్రదేశ్; మధ్యప్రదేశ్ ముఖ్య మంత్రుల భేటీ

లోహార్ నవంబరు 9

ఉత్తర ప్రదేశ్ ముఖ్యమంత్రి శ్రీ చరణ్ సింగ్ నేడిక్కడ మధ్యప్రదేశ్ ముఖ్యమంత్రి శ్రీ గోవిందనారాయణ్‌తో లోతైన చర్చలు సాగించారు

అయన ఇండోర్‌లో జరగనున్న భారతీయ క్రాంతిదళ్ సమావేశానికి వెళుతూ ఇక్కడ కొంతసేపు ఆగారు

మధ్యప్రదేశ్ ముఖ్య మంత్రితో సాగిం దిన సంప్రతింపుల సారాంశాన్ని శ్రీచరణ్ వారికి వెల్లడించడానికి శ్రీ చరణ్‌సింగ్‌కిరాకరించారు

భద్రతా సంఘంలో ముసాయిదా తీర్మానం

(1 వ పేజీ తరువాయి)

కోరిక అరబ్ కిరణాలకు ప్రతిపాదికగా భద్రతా సమితి ఇటీవలనూ ఇంకా 7 దేశాల ప్రతిపాదన వలన ప్రమేయంలో ప్రకటించారని తరువాత విడదీసిన ఇజ్రాయిల్ ప్రతిపాదిస్తే

కాగా అరబ్ రిపబ్లిక్ ప్రతినిధి మాట్లాడిన వెనువెంటనే ఇజ్రాయిల్ ప్రతినిధి అ కార్యం ఇజ్రాయిల్ అమెరికా ప్రతినిధి తరం దిమూలను తీసివేసి ఈ పరిస్థితిలో సమావేశం కొనసాగింపు వేసి ఇరువురి వారితంగా సమావేశం కొనసాగించి పేర్కొనబడింది.

అంతకు ముందు ఇజ్రాయిల్ ప్రతినిధి యీ మానవ భద్రతా కేంద్రం అక్కడికి వస్తున్న మారి ప్రతినిధి కాంగోకేంద్రా భారత ప్రతినిధిగా శాంతిదళాలకూ సంబంధం ఇరిపాడు

ఇదే మార్గంగా భారత ప్రతినిధి కేవలం కంగో పాను మూడ్రాజులుండా నిరసించుకొని ఆ అవకాశం ఇజ్రాయిల్ కిస్తామని చెప్పాడు అంతకే ఇజ్రాయిల్ తన అరబ్ మిత్రుడు ప్రతిపాదించడాన్నే తిరస్కరించడ వ్యాఖ్యానించడంతో అరబ్ రిపబ్లిక్ ప్రతినిధి ప్రవర్తనపై కలహానం మూతపడే చెప్పి పూర్తిగా తిరస్కరించింది.

తిరిగి సమావేశం: అమెరికాకు శృంగభంగం

మూడు గంటలపాటు సమావేశం వెలువడిన తరువాత అరబ్ తర్వాత అరబ్ తన్నుకు తిరిగి ప్రారంభమైంది

అరబ్‌రిపబ్లిక్ ప్రతినిధి తమకాత ఇజ్రాయిల్ ప్రతినిధిని మూడ్రాజులిస్తాయంటూ అమెరికా ప్రతినిధి గోల్డ్‌బర్గ్ ప్రతిపాదించారు.

సోవియట్ ప్రతినిధి యీ ప్రతిపాదనను కక్ష కేకిం పాడు భారత ప్రతినిధి సమావేశం వెనుకకు పాను చేసిన తాడి ప్రతిపాదనకే తిరిగి తిరిగి చేరాడు.

అధ్యక్షుడు అమెరికా ప్రతిపాదనను ఓటింగ్‌కు పెట్టి అవసరమైన 9 ఓట్లు మాత్రమే లభించక పోగా ఓటింగ్‌కు ప్రతిపాదించారు

ఈ తీర్మానానికి వ్యతిరేకంగా 4 దేశాలు ఓటు చేయగా కాని భారత్, మాలి సైప్రస్, ఇథియోపియా దేశాలు ప్రతినిధులు ఓటింగ్‌కే తిరస్కరించారు.

సమావేశం తిరిగి ప్రారంభమయ్యేటప్పుడు కొన్నేళ్ళుగానే అమెరికా ప్రతినిధి గోల్డ్‌బర్గ్ వ్యక్తిగతంగా మాట్లాడుతూ తన ప్రతిపాదన కనీసం 9 ఓట్లు మెజారిటీ కాయ మని చెప్పి వెళ్ళిపోయారు

కాగా వ్యతిరేక ప్రతినిధి ప్రకటించడానికి ముందుగానే కాను ప్రకటించడానికి ఇజ్రాయిల్ ప్రతినిధి తమకు ప్రయత్నం విశ్వాసనీయతలేదంటూ పెట్టుకుంటే జరిగిన తీర్మానం కంటే తక్కువలో కూడా పార్లమెంటు తీర్మానం ఏర్పడ వచ్చనంగా వ్యక్తపరిస్తేనే తమ ఇజ్రాయిల్ ప్రతినిధి ప్రకటించారు

తీర్మాన కంటే వెనుకటి యీ సంగతి "రాజకీయ కోణ" కాని పుండని ఇజ్రాయిల్ ప్రతినిధి అనవసరంగా మాట్లాడారు

అమెరికా పైకి తిరిగి ఇంకనున్నా అసలే మాట్లాడాలు పక్షం దిగువన్నా కూడా పుంజాలని చెప్పారు. దెప్పిపొడ్చి ప్రతినిధులు ప్రవర్తిస్తూ చేస్తారు తమకు కంటే మెజారిటీ వోట్లు కంటే ఇక్కడ కోసమే ప్రయత్నించాలని వారు తెలుపుతారు

పక్షాల అభిప్రాయాలను తీసుకోవాలని ఆ మార్గంలోనే యీ కృషి కొనసాగించాలని జనాన్ ప్రతినిధి వారిలోనూ

అమెరికా ప్రతినిధి మాట్లాడుతూ ఆ పరిస్థితిలో ఈ తీర్మానం తూర్పుంచిలేదనటంలేదని కాని ఆ ముసాయిదాను ఇంకనిరసిస్తే కక్ష్య కలిగి దాన్ని వ్యతిరేకిస్తున్నారని సైప్రస్ ప్రతినిధి వివరాలు వ్యక్తం చేశారు.

యుద్ధాన్ని ప్రోత్సహించే పక్షానికి ఒక సాక్ష్యత్తి చెప్పాలని పూర్తి ఉపకరణం కలిగిన వారికి తెలియజేయడానికి శ్రీ తరణ్‌సింగ్‌కిరాకరించారు

శాంతి ప్రయోజనాలకు అణుశక్తి

జపాన విజ్ఞాన శాస్త్ర సలహా సంఘ సూచన

జపాన నవంబరు 9

అణుశక్తిని శాంతిమార్గ ప్రయోజనాలకు ఉపయోగించాలన్న జపాన విజ్ఞాన శాస్త్ర సలహా సంఘం చేసిన సూచనను ప్రధాన కార్యదర్శి ఉతాకి అమోదించారు

ఈ విషయాన్ని తన జపాన ఆణు 1970 లేక 1971 సంవత్సరంలో అంతరాయము సమావేశాన్ని ఆ సలహా సంఘం సూచించింది

ఇంతకుపూర్వం జపానులో 1955 1956 1964 లో ఈ సదస్సు పైనే అంతర్జాతీయ సదస్సులు జరిగాయి.

భారత్ బ్లేడు పరిశ్రమలమధ్య నిపుణుల బృందాలు

మార్పిడికి మంత్రుల స్థాయిలో అంగీకారం

న్యూఢిల్లీ నవంబరు 9

ఇక్కడి యూ ఆర్ ఎస్ విద్యాగారం మంత్రి ఎం. ఇనమోవ్ నేడు కేంద్ర పారిశ్రామిక వృద్ధి మంత్రి శ్రీ కె కిదేర్ అహ్మద్‌తోఇక్కడ కలుసుకున్నారు

తిరిగి సమావేశం: అమెరికాకు శృంగ భంగం

మూడు గంటలపాటు సమావేశం వెలువడిన తరువాత అరబ్ తర్వాత అరబ్ తన్నుకు తిరిగి ప్రారంభమైంది

అరబ్‌రిపబ్లిక్ ప్రతినిధి తమకాత ఇజ్రాయిల్ ప్రతినిధిని మూడ్రాజులిస్తాయంటూ అమెరికా ప్రతినిధి గోల్డ్‌బర్గ్ ప్రతిపాదించారు.

సోవియట్ ప్రతినిధి యీ ప్రతిపాదనను కక్ష కేకిం పాడు భారత ప్రతినిధి సమావేశం వెనుకకు పాను చేసిన తాడి ప్రతిపాదనకే తిరిగి తిరిగి చేరాడు.

అధ్యక్షుడు అమెరికా ప్రతిపాదనను ఓటింగ్‌కు పెట్టి అవసరమైన 9 ఓట్లు మెజారిటీ లభించక పోగా ఓటింగ్‌కు ప్రతిపాదించారు

ఈ తీర్మానానికి వ్యతిరేకంగా 4 దేశాలు ఓటు చేయగా కాని భారత్, మాలి సైప్రస్, ఇథియోపియా దేశాలు ప్రతినిధులు ఓటింగ్‌కే తిరస్కరించారు.

సమావేశం తిరిగి ప్రారంభమయ్యేటప్పుడు కొన్నేళ్ళుగానే అమెరికా ప్రతినిధి గోల్డ్‌బర్గ్ వ్యక్తిగతంగా మాట్లాడుతూ తన ప్రతిపాదన కనీసం 9 ఓట్లు మెజారిటీ కాయ మని చెప్పి వెళ్ళిపోయారు

కాగా వ్యతిరేక ప్రతినిధి ప్రకటించడానికి ముందుగానే కాను ప్రకటించడానికి ఇజ్రాయిల్ ప్రతినిధి తమకు ప్రయత్నం విశ్వాసనీయతలేదంటూ పెట్టుకుంటే జరిగిన తీర్మానం కంటే తక్కువలో కూడా పార్లమెంటు తీర్మానం ఏర్పడ వచ్చనంగా వ్యక్తపరిస్తేనే తమ ఇజ్రాయిల్ ప్రతినిధి ప్రకటించారు

తీర్మాన కంటే వెనుకటి యీ సంగతి "రాజకీయ కోణ" కాని పుండని ఇజ్రాయిల్ ప్రతినిధి అనవసరంగా మాట్లాడారు

అమెరికా పైకి తిరిగి ఇంకనున్నా అసలే మాట్లాడాలు పక్షం దిగువన్నా కూడా పుంజాలని చెప్పారు. దెప్పిపొడ్చి ప్రతినిధులు ప్రవర్తిస్తూ చేస్తారు తమకు కంటే మెజారిటీ వోట్లు కంటే ఇక్కడ కోసమే ప్రయత్నించాలని వారు తెలుపుతారు

పక్షాల అభిప్రాయాలను తీసుకోవాలని ఆ మార్గంలోనే యీ కృషి కొనసాగించాలని జనాన్ ప్రతినిధి వారిలోనూ

అమెరికా ప్రతినిధి మాట్లాడుతూ ఆ పరిస్థితిలో ఈ తీర్మానం తూర్పుంచిలేదనటంలేదని కాని ఆ ముసాయిదాను ఇంకనిరసిస్తే కక్ష్య కలిగి దాన్ని వ్యతిరేకిస్తున్నారని సైప్రస్ ప్రతినిధి వివరాలు వ్యక్తం చేశారు.

యుద్ధాన్ని ప్రోత్సహించే పక్షానికి ఒక సాక్ష్యత్తి చెప్పాలని పూర్తి ఉపకరణం కలిగిన వారికి తెలియజేయడానికి శ్రీ తరణ్‌సింగ్‌కిరాకరించారు

పోర్చుగల్ వలస విధానాలకు నిరసన

ఐరావ రాజకీయ సమితికి 50 దేశాల నిరసన

ఐరావ నవంబరు 9

పోర్చుగల్ అక్రమదిగుమతులను అందిస్తూ 50 అనీ ఆ ఏడా దేశాలకోసం యుగోస్లావియా నేడు ఐ. రా. స. తన సమావేశ సమితి ముందు ఒక సమాధానాన్ని తీర్మానాన్ని ప్రవేశపెట్టారు.

ఆ తీర్మానాలు పోర్చుగల్ వలస ప్రాంతాలు జాతీయ విప్లవాన్ని పోర్చుగల్ అనుమతిస్తే పెట్టలేదని వివరించి ఆ స్థానాలను ఆ ప్రతిపాదనలను అక్షర అక్షరకంగా కల్పించండని తన సాక్ష్యంలో మాదిరిగానే వివరించి ఇజ్రాయిల్ ప్రతినిధి ప్రకటించారు

తీర్మాన కంటే వెనుకటి యీ సంగతి "రాజకీయ కోణ" కాని పుండని ఇజ్రాయిల్ అనవసరంగా మాట్లాడారు

అమెరికా పైకి తిరిగి ఇంకనున్నా అసలే మాట్లాడాలు పక్షం దిగువన్నా కూడా పుంజాలని చెప్పారు. దెప్పిపొడ్చి ప్రతినిధులు ప్రవర్తిస్తూ చేస్తారు తమకు కంటే మెజారిటీ వోట్లు కంటే ఇక్కడ కోసమే ప్రయత్నించాలని వారు తెలుపుతారు

పక్షాల అభిప్రాయాలను తీసుకోవాలని ఆ మార్గంలోనే యీ కృషి కొనసాగించాలని జనాన్ ప్రతినిధి వారిలోనూ

అమెరికా ప్రతినిధి మాట్లాడుతూ ఆ పరిస్థితిలో ఈ తీర్మానం తూర్పుంచిలేదనటంలేదని కాని ఆ ముసాయిదాను ఇంకనిరసిస్తే కక్ష్య కలిగి దాన్ని వ్యతిరేకిస్తున్నారని సైప్రస్ ప్రతినిధి వివరాలు వ్యక్తం చేశారు.

యుద్ధాన్ని ప్రోత్సహించే పక్షానికి ఒక సాక్ష్యత్తి చెప్పాలని పూర్తి ఉపకరణం కలిగిన వారికి తెలియజేయడానికి శ్రీ తరణ్‌సింగ్‌కిరాకరించారు

సింహళ ఉపఎన్నిక

పాక్‌లోని సింహళ రాయబారి పోటీ

కొలంబో, నవంబరు 10

పాక్‌లో సింహళ హైకమిషనర్ సింహళ లోని నల్లదండిగా ఉన్న ఎన్నికలలో పోటీ చేయడ నిమిత్తం తన కమిషనర్ పదవికి రాజీనామా ఇచ్చారు

సింహళ ప్రతినిధుల సభ స్పీకర్ మృతి వల్ల ఆస్థానానికి ఉపఎన్నికలు జరుగుతున్నవి ఈ హైకమిషనర్ 1964 సంవత్సరంలో, తిరిమావో బండారునాయకే ప్రధాన్యంలో స్పీకర్ పదవిలో వున్నారు ఇప్పుడు అధికారంలోఉన్న పార్టీకు అభ్యర్థులకు పక్షాన పోటీ చేస్తున్నారు.

కెయల్. రావుకు పాకిస్తాన్ ప్రభుత్వ ఆహ్వానం?

న్యూఢిల్లీ నవంబరు 10

పాకిస్తాన్‌లోని మాంట్లా అనర్హత ప్రారంభోత్సవాలకు కేంద్ర విద్యుత్ పిలిచి నవరాత్రం డాక్టర్ కె యల్ రావుకు పాకిస్తాన్ ప్రభుత్వం అహ్వానం పంపింది

ఈ ఎత్తుగడను పాకిస్తాన్ రాయబార కార్యాలయం విడుదల చేసిన ఒక పత్రికా ప్రకటనలో పేర్కొంది

ఈ అనర్హతకు నవంబరు 28 న తేదీన పాకిస్తాన్ అధ్యక్షుడు అయూబ్‌ఖాన్ ప్రారంభోత్సవం జరుపుతారు.

డాక్టర్ కల్పన సీతారాముల వివాహం

హైదరాబాద్ నవంబరు 10

రాష్ట్ర కమ్యూనిస్టు సమితి కార్యదర్శి పక్ష పక్షాలు శ్రీ పి. కృష్ణారావు మధ్యలో డాక్టర్ కల్పన మరు డాక్టర్ పి. శ్రీ రామాంజనేయులుల స్నేహం ఎల్ ఎం క్వార్టర్స్‌లో నేటి ఉదయం వివాహం అనిపోయారు వేలంగా జరిగింది వధూవరులు బంధువులు ప్రముఖ వక్తలను తమిళ, తమ్మరం పూలదండలు వేసుకోడంతో వివాహం ముగిసింది వివాహం తంతు పెద్ద పెద్ద ఉన్నాసాలు లేకుండా ముగిసిపోయింది

వివాహానికి కామరేడ్ పి సుందరయ్య, శ్రీ గొట్టిపాటి బ్రహ్మయ్య రాష్ట్ర కమ్యూనిస్టు సమితి కార్యదర్శి శ్రీ నిరంజన్, శ్రీ నీలం రాజశేఖరరెడ్డి శ్రీ గిరిప్రసాద్ శ్రీ మక్తం మొహియుద్దీన్ కాంగ్రెసు కామరేడు రాజ శ్రీమతి మీరు మారి కమారిదేవి, ఉర్దూ కవి నవ తిక పి యా వ్ సంపాదకుడు శ్రీ అలీ అలీదాన్ డాక్టర్ పి తిరుపతిరావు (గాంధి మెడికల్ కళాశాల ప్రొఫెసర్), నిరుపమా ప్రొఫెసర్ శ్రీ తమ్మారెడ్డి కృష్ణమూర్తి అనేక మంది ప్రోగ్రెస్ యూనియన్ నాయకులు ఇక్కడ కామరేడు, ఇతర రాజకీయ నాయకులు అర్థరాత్రి వరకూ వధూవరులు స్నేహితులు అనేకమంది వివాహానికి విచ్చేశారు

సభలు-సమావేశాలు

నెల్లూరు జిల్లా కావలి వెంకటేశ్వరా టాకీసులో 12వ తేదీ ఆదివారం ఉదయం 8 గంటలకు భారత సోవియట్ సాంస్కృతిక సంఘం కావలి శాఖవారి ఆధ్వర్యంలో అక్టోబరు విప్లవ వజ్రోత్సవం జరుపబడుతుంది అధ్యక్షులు డాక్టర్ కంకరగాన్ వి ఆర్ రోయల్స్ (ప్రో వి యు జి ప్రిన్సిపాల్) శ్రీ కె వి గోపాలస్వామియాదవ (ఆంధ్రా యూనివర్సిటీ మాజీ విద్యార్థి) శ్రీ కాంగర్ల గంగయ్య (ఇక్కడ జాతీయ కార్మిక సభ్యులు) ఉపన్యసిస్తారు

• • •

అనంతపురం జిల్లా తాడిపత్రి తాలూకా కమ్యూనిస్టుపార్టీ ఆధ్వర్యంలో నవంబరు 10 న తాడిపత్రి గ్రామంలో సాయంత్రం 5 గంటలకు ప్రారంభించి జరుపుతుంది జిల్లా కమ్యూనిస్టు సమితి కార్యదర్శి కామ్రేడ్ వి కె అధ్యక్షులుగా శ్రీ ఐ బసవరాజు పాల్గొంటారు

• • •

కైకలూరు తాలూకా కొమరోలులో 12 వ తేదీ ఆదివారం సాయంత్రం ఆంధ్ర ప్రదేశ్ సంఘాయతి రాధామయ్య శ్రీ కోలా రామస్వామి సంఘాయతి కార్యాలయానికి కంబస్తానాన దేవా దానుమంత శ్రీ రుద్ర రాజు రామలింగరాజు మార్క్సిజం తత్వవాది ప్రారంభోత్సవం ఏలి పాడడం మంత్రి శ్రీ పిల్లారెడి ఎల్క్రిసిటీ దీపాలను ప్రారంభం చేస్తారు.

సాయం తంగిపోరంగనగర జరుగుతుంది

• • •

గూడూరులో నవంబరు 26 ఆదివారం నాడు జిల్లా పోలీస్, ఇతర ఉద్యోగుల సాంస్కృతిక సమావేశం జరుగుతుంది ఉద్యోగుల సమస్యలపై రాష్ట్రకార్యదర్శి వివరాలు తెలియజేయబడతాయి.

చీరాలలో 30 విశాలాంధ్రుల పెంపకం

చీరాల నవంబరు 9

చీరాల పట్టణ కమ్యూనిస్టుపార్టీ పక్షాన సుమారు 10 మంది శ్రీ పెనమలి శ్రీరాములు నాయకత్వాన దళంగా జరుపుకొనే విశాలాంధ్ర పత్రికను 30 మంది సందర్శించారు. రోగగ్రస్తులు కొన్ని విషయాలు తమకు తమంగా అస్వాయత్తమ వ్యక్తపరిచి పంపించారు. వారిలో కడపటి విషయం వ్యక్తపరిచి 80 కాపీలను పంపించారు పెద్దలకే తమకూ ప్రజలు విశాలాంధ్ర తమకు తమంగా అస్వాయత్తమ వ్యక్తపరిచి పంపించారు చేశారు.

సూర్యాపేట అల్డర్‌మెన్ ఎన్నికలలో ఫ్రంట్ పక్షాల విజయం

సూర్యాపేట నవంబరు 9

సూర్యాపేట మున్సిపల్ అల్డర్ మెన్‌గా ఫ్రంట్ పక్షాల అభ్యర్థులు శ్రీ ఉపేంద్ర అప్పారావు నేడు ఎన్నికైనారు

వీరితో పోటీ చేసిన కాంగ్రెసు అభ్యర్థి శ్రీ రామకృష్ణారెడ్డిపై 5 ఓట్ల మెజారిటీతో గెలిచారు ఇంకనుమంచు జరిగిన మున్సిపల్ కౌన్సిల్ కార్యదర్శి పక్షాల ప్రకారం శ్రీ ఉప్పల రామమూర్తి ఎన్నికైనారు.

విశాలాంధ్ర పబ్లిషింగ్ హౌస్

ఏలూరు రోడ్, విజయవాడ-2

1917-1967 50 సోవియట్ విప్లవ వార్షికోత్సవసందర్భంలో

సాహిత్య వారోత్సవం

— వరంగల్ ఆదర్శం —

సాహిత్య వారోత్సవాన్ని వరంగల్ కామ్రేడ్స్ ఆదర్శప్రాయంగా నిర్వహించుకున్నారు పట్టణ కామ్రేడ్స్ ఆదుగుపు దళాలుగా తిరుగుతున్నారు పోటాపోటీగా కృషిచేస్తూ ఇంటింటికీ వెళ్ళి సాహిత్యాన్ని అందించుకున్నారు

నాలుగోజిల్లో వై రాములు వి రాజమౌళి బండిలో సాహిత్యాన్ని వీధివీధికి తీసుకువెళ్ళి దు 700 సాహిత్యాన్ని అమ్మారు. వి అప్పలయ్య జి ముజుమదారులు అదేవిధంగా దు 550 సాహిత్యం, వరకాలనుండి శ్రీ వై రామదాసు 60రూపాయల సాహిత్యాన్ని తీసుకు వెళ్ళారు పట్టణంలోని శ్రీ యం కాళిదాసు దు 80 సాహిత్యాన్ని తీసుకువెళ్ళారు పార్టీ కార్యకర్తలు చాలా ఉత్సాహంగా కదలి పని చేస్తున్నారు ఇదేరీతిని జిల్లాలంతటా పనిచేస్తే ఇంకా పత్రికలు కల్గు తుందని నేను భావించుకున్నాను

— వరంగల్, విజయవాడ హైదరాబాద్ విశాలాంధ్ర తర్వాత నెల్లూరులో సాహిత్యం విరివిగా అమ్మకమవుతున్నది

— గుంటూరులో జేమ్సు టి అప్పారావు టి తిరపాలు వి మసాలారావుగార్లు దళాలుగా తిరిగి సాహిత్యం ప్రజల కందించుకున్నారు

— విశాఖపట్నంనుండి వి శివప్రసాద్ దు 150 విలువగల సాహిత్యాన్ని మంగళగిరినుండి చిమ్మన నాగభూషణరావు దు 100 సాహిత్యాన్ని పెదకాకానినుండి చిట్టెయ్య దు 150 సాహిత్యాన్ని గుంటూరు కేంద్రంలో తీసుకువెళ్ళారు

— పారిశ్రామిక నిర్మాణం, విశాలాంధ్ర పత్రిక చందాదార్లను చేర్పించడం కూలిపనుల సమ్మెకు సంబంధించి సమ్మెకు సంబంధించి పారిశ్రామిక కార్యకర్తలు భావించారు.

— కార్యాచరణకు దారిచూపేది సిద్ధాంతం, అట్టిసిద్ధాంత గ్రంథాలను చదవడం అత్యవసరం

— శాస్త్రీయ సిద్ధాంత గ్రంథాలతో నిష్క్రియా పరమైన వైఖరి ఉత్త శుష్కపాండిత్యం అవుతుంది

— సిద్ధాంతాన్ని అదరణనూ సమన్వయపరచి ప్రజలకానికి ఒక మార్గంచూపి, వేటికి 50 సంవత్సరాలుగా అదంచలంగా నిలచి నేడు వజ్రోత్సవాలు జరుపుకొంటున్న సోవియట్ గ్రంథాలమీద అవసరం అట్టి గ్రంథాలను ఈ వారోత్సవంలో 20 శాతం తగింపుకు అందించుకున్నది మా సంస్థ

— ప్రచురణాలయం ఒక్కటే కానిపాఠకుల అవసరాలనే కాకుండా ఎన్నోవిషయాలమీద ఎన్నోవిధానాలలో ఎన్నో రూపాలలోవస్తున్న విశ్వవిజ్ఞాన సాహిత్యాన్నంతా అవలోకనం చెయ్యాలని పాఠకుల అకాంక్ష

— ఆ ఆకాంక్షను సంతృప్తిపరచడంమే మా ఆశయం అందులో భాగమే ఈ వారోత్సవం మా యీ ప్రయత్నాన్ని జయప్రదం చేయవలసిన బాధ్యత పాఠకులందీ అభిమానులందీ కార్యకర్తలందీ ఇకనైనా మీరంతా నెరవేర్చుతారా!

బెంగాల్ రైతులకు భూముల పంపిణీ

1968 నుండి ప్రారంభం

కలకత్తా నవంబరు 9

విశాలాంధ్ర

మద్రాసు ప్రజా విజయం

దక్షిణ మద్రాసు నియోజకవర్గం పార్లమెంటు ఉప ఎన్నికలో ఒక లక్ష ఐదువేల మెజారిటీతో ద్రవిడ మున్నేత్ర కజగం అభ్యర్థికి అఖండ విజయం చేకూరింది. కాంగ్రెసు పార్టీకి ఘోర పరాజయం కలిగింది.

జనరల్ ఎన్నికల్లో ఈ నియోజకవర్గాన్నుంచే ఎన్నికైన శ్రీ అన్నాదురై ముఖ్యమంత్రి పదవి స్వీకరించి లోక్‌సభకు రాజీనామా ఇచ్చినందువల్ల ఈ స్థానం ఏర్పడింది. కాబట్టి యీ ఉప ఎన్నికలో మున్నేత్ర కజగం గెలుపొందడంలో ఆశ్చర్యం లేదు. కాని కాంగ్రెస్ అధ్యక్షుడు శ్రీ కామరాజ్ స్వయంగా ఎన్నికల ప్రచారానికి శక్తియుక్తులన్నింటినీ ధారబోసినప్పటికీ లక్షకు పైగా మెజారిటీతో కజగం విజయం పొందడమే మెచ్చదగినది. అన్నాదురై మంత్రివర్గంపై మద్రాసు ప్రజానీకానికున్న విశ్వాసాన్ని ఎన్నిక ఫలితం దాటుతుంది.

దీనికి కారణం ఏమిటి?

శ్రీఅన్నాదురై మంత్రివర్గం ఆహారసమస్యను పరిష్కరించింది. ఉత్పత్తిదారుల నుండి ధాన్యాన్ని క్రమంగా సేకరించడంలోనూ ఆహార ధరలను అదుపులో వుంచడంలోనూ విజయాన్ని సాధించింది. లేవీనింగ్‌వున్న మద్రాసు కోయంబత్తూరు నగరాలలో రూపాయికి పదివిశ్యం చొప్పున పౌరులకు అందించుకున్నది. మామూళ్ళ అనంతరం రాష్ట్ర ప్రజలందరికీ ఈ సౌకర్యాన్ని అందచేయాలని కృషి చేస్తున్నది.

భారతదేశంలో ఎరటా మిగులు రాష్ట్రాలలో నైతం, ఇరవై సంవత్సరాల కాంగ్రెసు హయాములో ఆహారసమస్యా పరిష్కారానికి హృదయ పూర్వకంగా ప్రయత్నమే జరుగలేదు. ప్రజలజీవితాలతో చెలగాటమాడేందుకు ధాన్యం విర్వదారులకు దొంగవ్యాపారులకు సంపూర్ణ స్వేచ్ఛ యిచ్చారు. ఆహార ధరలు చుక్కలంటుతూంటే నిమ్మకు నీరెత్తినట్టు చందంగా కాంగ్రెసు మంత్రులు ఉపేక్ష వహించారు.

కాంగ్రెసు పాలకులు పూర్తిగా విఫలమైన ఆహార సమస్యను అన్నాదురై మంత్రివర్గం పది నెలల కాలంలో కొంతవరకైనా పరిష్కరించింది. అందుచేతనే ఎన్నికల్లో కజగం వాగ్దానాలను అవసరాన్ని చేపిన కాంగ్రెసు ప్రచారాన్ని ప్రజలు కాతరు చేయలేదు.

"దేశాభిమానం నాకుగలదని ఓట్లు గొన్నట్లు చెప్పుకోకోయ్?
పూనియేదైనను ఒక మేలుకూర్చి జనులకు చూపవోయ్!!"

అన్న మహాకవి గురజాడ సూక్తిలోని సత్యాన్ని మద్రాసు నగర ఓటర్లు నిరూపించారు. ఎన్నికల్లో ప్రజల కిచ్చిన వాగ్దానాలను తగ్గించేస్తూ వచ్చిన కాంగ్రెసు అధినేతలు యిప్పటికైనా తమ తప్పిదాన్ని గుర్తించుకొంటారా? లేక వాగ్దానాలకు అవరణకు సంబంధంలేని దుస్సాంప్రదాయాన్ని కొనసాగించుకుంటూ కాలగర్భంలో కలసిపోతారా?

మద్రాసు ఉపయెన్నిక ఫలితాలు అన్నిపార్టీలకు రాజకీయ పేత్తలందరికీ మేల్కొలుపు లాంటివి. తీయని కబుర్లు వాగ్దానాలతో ప్రజలు సంతృప్తిపడరు. ఎంతవరకు అమలుజరిపారనే అగ్నిపరీక్ష ప్రతి రాజకీయ పార్టీని ముఖ్యంగా అధికారంలోవున్నవారందరినీ ఎదుర్కొనబోతున్నది.

తెలంగాణా హైస్కూలు విద్యార్థులపై దమనకాండ

ఉస్మానియా యూనివర్శిటీ విద్యార్థులు ఇటీవలనే ట్యూషన్ ఫీజులు హెచ్చింపు సమస్యపై సమ్మెలు జరిపి తీవ్రాందోళనలు జేశారు. ఫలితంగా అధికారులు ఫీజులు తగించడం జరిగింది.

యింతమించు ఇపుడు అదేసమస్యపై తెలంగాణాలోని వివిధ జిల్లాల్లో హైస్కూలు విద్యార్థులు సమ్మె చేయవలసిన పరిస్థితిని విద్యాశాఖాధికారులు కల్పించడం శోచనీయంకాదు.

తమ ట్యూషన్ ఫీజులను తగ్గించాలని కోరుతూ సమ్మె చేస్తున్న హైస్కూల్ విద్యార్థులపై ఖమ్మం, వరంగల్ నల్లగొండ జిల్లాల్లో పలు చోట్ల పోలీసు నిర్బంధకాండ బాష్పవాయువు ప్రయోగాలు జరుపుతున్నట్లు వార్తలు అందుతున్నాయి.

పది శాతం ప్రభుత్వ వ్యయంకోతలో భాగంగా విద్యా గ్రాంట్లను తగ్గించి ఆ మేరకు విద్యార్థుల ఫీజులను ప్రభుత్వం హెచ్చించింది. ప్రభుత్వం అవలంబించిన దివాళాకోరు ఆర్థిక విధానాలే ఈ పరిస్థితికి దారితీశాయి. అధిక ధరల ఫలితంగా జీవన వ్యయం పెరుగుదలతో అసలే తల్లిదండ్రులవుతున్న మధ్యతరగతి పేద తరగతుల కుటుంబాలపై ఈ ట్యూషన్ ఫీజుల హెచ్చింపు గోరుచుట్టుపై రోకటిపోటు చందంగా పరిణమించుకోంది. విద్యార్థుల నేటి ఆందోళనలకు మూలకారణం యిదే.

అందుచే హెచ్చించిన ట్యూషన్ ఫీజులను ప్రభుత్వం వెంటనే తగ్గించాలి. విద్యార్థులపై నిర్బంధ కాండను బాష్పవాయు ప్రయోగాలను జరిపి వారిని రెచ్చగొట్టి పరిస్థితిని ఇంకా విషమింప జేస్తే తదనంతర విషమ పరిణామాలకు ప్రభుత్వానిదే బాధ్యత కాగలదు.

అధిక పంటకు ఐ. ఆర్. 8 వత్తనం

జిల్లా కలెక్టరు ప్రకటన

ఏలూరు సమంబరు 8

తణుకు గోదావరి జిల్లాలోని బ్లాక్ డెవలప్‌మెంటు ఆఫీసర్ల సమావేశంలో జిల్లాకలెక్టర్ శ్రీ కె. సుబ్రహ్మణ్యం మాట్లాడుతూ జిల్లాలో ఐ. ఆర్ 8 రకము ధాన్యపు సంతతి ప్రోత్సాహకరంగా వుందని దీని విషయంలో రైతులకు అవగాహన చూపుతున్నారని ఇరిగేషన్ ఏజెన్సీలో ఈ విషయం రుజువైనదని అన్నారు.

ఐ. ఆర్ 8 పద్యం జేసే రైతులకు అన్ని విధాల సహకారాలు కలుగజేయాల్సిన అవసరం వుందని అధికోత్పత్తికై నిర్ణయించబడిన 98 వేల ఎకరాలలో అధికభాగం ఈ రకమువంటి ద్వారా అధికోత్పత్తికి అవకాశాలు కలుగజేయాలని తెలియజేశారు.

విస్తారాలను క్రమపద్ధతిలో నిర్ణీత సమర్థిత కేంద్రం ద్వారా బ్లాక్ డెవలప్‌మెంటు ఆఫీసర్లు పూర్తి ప్రయోజనాలు పొందవలసి వున్నదని తెలియజేసారు.

ప్రాజెక్టు ఆఫీసర్ శ్రీ వి. ఆర్ వెంకట్రామ్ మాట్లాడుతూ దూసార పరిక్షా విషయంలో తగినంత శ్రద్ధచూపాలని బ్లాక్ డెవలప్‌మెంటు ఆఫీసర్లు తమ ప్రాంతాలు నుండి దూసార పరీక్షలకు నమూనాలను సాయిల్ కెమిస్టుకు పంపించి తగిన సంరక్షణ పొందాలని కోరారు. (వి. వి.)

సోషలిస్టు నవసమాజ నిర్మాణానికి వెలుగుబాటలు పరచిన సోవియట్

అక్టోబరు మహావిప్లవ స్వర్ణోత్సవ సభలో ఆంధ్రప్రజల జేజేలు!

విజయవాడ నవంబరు 8

రష్యన్ అక్టోబరు మహావిప్లవం సోషలిస్టు నవ సమాజ నిర్మాణానికి వెలుగుచూపిందనీ నేడు సోవియట్ సర్వతో ముఖాభివృద్ధి చెంది జాతీయ విముక్తి ఉద్యమాలకు వర్ధమాన దేశాలకు అనన్య సహాయం చేస్తున్నదని అక్టోబరు విప్లవ స్వర్ణోత్సవ సభలలో జేజేలర్పించారు.

ఏలూరు పట్టణ లారల్ సోవియట్ సాంస్కృతిక సంఘం యాభయ్యవ అక్టోబరు సోషలిస్టు మహావిప్లవ స్వర్ణోత్సవం తమిళ 7వ తేదీన మహోత్సవంగా జరిగింది.

సాయంత్రం 7 గంటలకు స్థానిక వైయం హైస్కూల్ మైదానంలో ప్రారంభమైన బహిరంగసభ జరిగింది.

సభకు మున్సిపల్ చైర్మన్ శ్రీ మోతే కృష్ణారావు అధ్యక్షత వహించారు. ప్రముఖ డాక్టర్ వి. వి. జి. తిలక్ (పట్టణ ఇన్కమ్ అధ్యక్షులు) సభను ప్రారంభించారు.

సభలో న్యాయవాది శ్రీ వల్లూరి బలరామకృష్ణారావు వెంట్‌టెక్నో కాలేజి లెక్చరర్ శ్రీ కొండముది ప్రభాకరమూర్తి వి. ఆర్ ఆర్ కాలేజి లెక్చరర్ శ్రీ గోరా సత్యనారాయణమూర్తి పట్టణ కమ్యూనిస్టు నాయకులు శ్రీ అత్తులూరి సర్వేశ్వరరావు ప్రదేశ్ ఇన్కమ్‌టాక్స్ సభ్యులు కార్యదర్శి శ్రీ కొల్లి రామకోటేశ్వరరావు ప్రభృతులు ఉపన్యసించారు.

సభాధ్యక్షులు శ్రీ మోతే కృష్ణారావు మాట్లాడుతూ కమ్యూనిస్టులు ఏనాడు తల పెట్టినా దానిని సాధించే ఎట్టుదల వారికెంతో వున్నదని. దురదృష్ట వశాత్తు రెండు పార్టీలుగా విడిపోవడం జరిగింది. ఇప్పటికైనా వారికి బుద్ధి వచ్చి ఒకే పార్టీగా వ్యవహరించాలని నేను కోరుకుంటున్నాను. అలాగా కమ్యూనిస్టులు కలిసివుంటే ఈ ఎన్నికల్లో వారికి విజయం లభించి వుండేది అని అన్నారు. సభాకార్యక్రమాన్ని ఆయన పర్యవేక్షించుకూ మాట్లాడారు.

డా॥ వి. వి. జి. తిలక్ సభను ప్రారంభించుతూ మార్క్సు సిద్ధాంతాల ప్రాతిపదికగా లెనిన్ మహాశయుడు రష్యన్ విప్లవాన్ని నడిపి బూర్జువాల్ని పాత సమాజాన్ని జేసు తుద్దాన్ని మనం ఈ రోజు స్మరించుకుంటున్నాము అన్నారు.

రష్యన్ మహావిప్లవ ప్రభావం భారతదేశ రాజకీయ ఆర్థిక సాంస్కృతిక రంగాలపైనే గాకుండా నాన్ని నడిపి బూర్జువాల్ని పాత సమాజాన్ని తుడిచిపెట్టి శ్రమజీవుల ఆధిపత్యాన్ని నిర్మించడం జరిగిందన్నారు. అర్థిక సమానత్వం ఈ సమాజానికి పునాదిగా ప్రవర్ధమాన మవుతున్నదన్నారు.

శ్రీ ఎల్లూరి బలరామకృష్ణారావు మాట్లాడుతూ రష్యా విప్లవ ప్రభావం భారతదేశ స్వాతంత్ర్య పోరాటంమీద ఎంతో వున్నదని. రవీంద్రనాథ్ ఠాగూర్ తన రచనా వందేమాతరం ఇంకా అనేకమంది ఆ దేశంపై స్వయంగావచ్చి ఆ నవసమాజాన్ని శ్లాఘించారని చెప్పారు.

శ్రీ కొండముది శ్రీరామచంద్రమూర్తి మాట్లాడుతూ మానవ చరిత్రలో విప్లవకారుడిగా లెనిన్ మహాశయుడు రష్యన్ విప్లవాన్ని జయప్రదం చేసి సోషలిస్టు నవ సమాజ నిర్మాణానికి పునాదులు వేసి ప్రపంచ కార్మిక వర్గానికి ఆదర్శప్రాయుడైనాడు అన్నారు.

రష్యన్ విప్లవ స్వర్ణోత్సవ సందర్భంలో ఏలూరు పట్టణ ఇన్కమ్ అధ్యక్షుడు ఏర్పాటైన సభను డాక్టర్ వి. వి. జి. తిలక్ ప్రారంభిస్తున్న దృశ్యం

సభాధ్యక్షులు శ్రీ మోతే కృష్ణారావు మాట్లాడుతూ కమ్యూనిస్టులు ఏనాడు తల పెట్టినా దానిని సాధించే ఎట్టుదల వారికెంతో వున్నది. దురదృష్ట వశాత్తు రెండు పార్టీలుగా విడిపోవడం జరిగింది. ఇప్పటికైనా వారికి బుద్ధి వచ్చి ఒకే పార్టీగా వ్యవహరించాలని నేను కోరుకుంటున్నాను. అలాగా కమ్యూనిస్టులు కలిసివుంటే ఈ ఎన్నికల్లో వారికి విజయం లభించి వుండేది అని అన్నారు. సభాకార్యక్రమాన్ని ఆయన పర్యవేక్షించుకూ మాట్లాడారు.

డా॥ వి. వి. జి. తిలక్ సభను ప్రారంభించుతూ మార్క్సు సిద్ధాంతాల ప్రాతిపదికగా లెనిన్ మహాశయుడు రష్యన్ విప్లవాన్ని జయప్రదం చేసి సోషలిస్టు నవ సమాజ నిర్మాణానికి వెలుగుచూపిందనీ నేడు సోవియట్ సర్వతో ముఖాభివృద్ధి చెంది జాతీయ విముక్తి ఉద్యమాలకు వర్ధమాన దేశాలకు అనన్య సహాయం చేస్తున్నదని అక్టోబరు విప్లవ స్వర్ణోత్సవ సభలలో జేజేలర్పించారు.

ఏలూరు పట్టణ లారల్ సోవియట్ సాంస్కృతిక సంఘం యాభయ్యవ అక్టోబరు సోషలిస్టు మహావిప్లవ స్వర్ణోత్సవం తమిళ 7వ తేదీన మహోత్సవంగా జరిగింది.

సాయంత్రం 7 గంటలకు స్థానిక వైయం హైస్కూల్ మైదానంలో ప్రారంభమైన బహిరంగసభ జరిగింది.

సభకు మున్సిపల్ చైర్మన్ శ్రీ మోతే కృష్ణారావు అధ్యక్షత వహించారు. ప్రముఖ డాక్టర్ వి. వి. జి. తిలక్ (పట్టణ ఇన్కమ్ అధ్యక్షులు) సభను ప్రారంభించారు.

సభలో న్యాయవాది శ్రీ వల్లూరి బలరామకృష్ణారావు వెంట్‌టెక్నో కాలేజి లెక్చరర్ శ్రీ కొండముది ప్రభాకరమూర్తి వి. ఆర్ ఆర్ కాలేజి లెక్చరర్ శ్రీ గోరా సత్యనారాయణమూర్తి పట్టణ కమ్యూనిస్టు నాయకులు శ్రీ అత్తులూరి సర్వేశ్వరరావు ప్రదేశ్ ఇన్కమ్‌టాక్స్ సభ్యులు కార్యదర్శి శ్రీ కొల్లి రామకోటేశ్వరరావు ప్రభృతులు ఉపన్యసించారు.

సభాధ్యక్షులు శ్రీ మోతే కృష్ణారావు మాట్లాడుతూ కమ్యూనిస్టులు ఏనాడు తల పెట్టినా దానిని సాధించే ఎట్టుదల వారికెంతో వున్నది. దురదృష్ట వశాత్తు రెండు పార్టీలుగా విడిపోవడం జరిగింది. ఇప్పటికైనా వారికి బుద్ధి వచ్చి ఒకే పార్టీగా వ్యవహరించాలని నేను కోరుకుంటున్నాను. అలాగా కమ్యూనిస్టులు కలిసివుంటే ఈ ఎన్నికల్లో వారికి విజయం లభించి వుండేది అని అన్నారు. సభాకార్యక్రమాన్ని ఆయన పర్యవేక్షించుకూ మాట్లాడారు.

డా॥ వి. వి. జి. తిలక్ సభను ప్రారంభించుతూ మార్క్సు సిద్ధాంతాల ప్రాతిపదికగా లెనిన్ మహాశయుడు రష్యన్ విప్లవాన్ని జయప్రదం చేసి సోషలిస్టు నవ సమాజ నిర్మాణానికి వెలుగుచూపిందనీ నేడు సోవియట్ సర్వతో ముఖాభివృద్ధి చెంది జాతీయ విముక్తి ఉద్యమాలకు వర్ధమాన దేశాలకు అనన్య సహాయం చేస్తున్నదని అక్టోబరు విప్లవ స్వర్ణోత్సవ సభలలో జేజేలర్పించారు.

శ్రీ అత్తులూరి సర్వేశ్వరరావు ఉపన్యసించుకూ సోషలిస్టు విధానం మానవుని ఉత్తమ మానవునిగా రూపొందించడమనే ఒక సంపూర్ణమైన తత్వశాస్త్రాన్ని నమకూర్చి పెట్టడమే చేసింది సోవియట్ రష్యా భారతదేశానికి దిక్కు తోచ్చడమం మా తమేగాకుండా అనేకదేశాల స్వాతంత్ర్య పోరాటాలకు దోహదం చేయగల విధిచేస్తున్నదని.

శ్రీ కొల్లి రామకోటేశ్వరరావు మాట్లాడుతూ ప్రపంచ తరితలో ప్రపంచంగా రష్యన్ విప్లవం రోపిడీ విధానాన్ని సమూలంగా నిర్మూలించి సమానత్వాన్ని సాధించిందన్నారు.

తన దేశంలో సోషలిజాన్ని స్థాపించుకొనడం మాత్రమే కాకుండా అంతరాలేకుండా కార్మికోద్యమానికి ఆశాజ్యోతిగా అండగా నిలిచింది తరితను నిర్మించేది ప్రజలు మాత్రమేనని నిరూపణ చేసింది. మహత్తరమైన సోషలిస్టు తరితానికి పునాదులు వేసి నాయకత్వం వహించిన ఘనత రష్యా దే అవుతుంది. శాంతి సౌహార్దాలకు ముఖ్యంగా భారతదేశానికి విశ్వసనీయ మిత్ర దేశంగా రష్యానిలచింది. ఆ దేశం జరుపుకొంటున్న స్వర్ణోత్సవాలు ప్రపంచప్రజలందరికీ ఆనందదాయకమైన పండుగలాంటివని అయనతను ఉపన్యాసాన్ని ముగించారు.

ఏలూరు ఇన్కమ్ అధ్యక్షుడు పట్టణం లోని పాఠశాలల కళాశాల విద్యార్థులకు "భారతదేశంపై సోవియట్ విప్లవ ప్రభావం" గాంధీ లెనిన్ జీవితాల ప్రభావాలు" అనే అంశాలపై నిర్వహించిన జరిగిన వ్యాసరచన పోటీలలో గెలుపొందినవారికి శ్రీమతి వల్లపిరి కమలమ్మ బహుమతులు పంచి పెట్టారు.

వ్యాసరచన పోటీలో మొదటి 42 మంది విద్యార్థులు పాల్గొన్నారు. మొదటి బహుమతి శ్రీ కె. రామిరెడ్డి రెండో బహుమతి శ్రీ వి. రామసేంద్రరావు (మున్సిపల్ హయ్యర్ సెకండరీ పాఠశాల విద్యార్థులు) గెలుచుకున్నారు.

వక్తృత్వము (తెలుగు) మొదటిబహుమతి శ్రీ యం. యస్. సుబ్రహ్మణ్యేశ్వరస్వామి రెండవ బహుమతి శ్రీ యం. ఆర్. మోహనరావు (సి. ఆర్. ఆర్. కాలేజి విద్యార్థులు) పొందగలిగారు.

వక్తృత్వము (ఇంగ్లీషు) ప్రథమ బహుమతి కుమారి ఎ. పద్మశ్రీ (వెంట్‌టెక్నో కళాశాల) ద్వితీయ బహుమతి శ్రీ యం. కృష్ణారావు (సి. ఆర్. ఆర్. కళాశాల) గెలుచుకొన్నారు.

పారితోషికాలు పంపిణీ అనంతరం మహాకవి గురజాడ 'దేశభక్తి గీతము' మహాకవి శ్రీ శ్రీ 'పదండి ముందుకు' గీతము పాడారు. అనే దృశ్యరూపకము ప్రదర్శించి పదిరోజుల నాట్యాచార్య శ్రీ తుంబా కనకారావు దర్శకత్వం వహించి సాంస్కృతిక కార్యక్రమాన్ని నిర్వహించారు.

పట్టణంలో స్వర్ణోత్సవ కోలాహలం

ఏలూరు పట్టణం అక్టోబర్ సోషలిస్టు మహావిప్లవ స్వర్ణోత్సవం మహోన్నతంగా పట్టణ కమ్యూనిస్టు కార్యాలయం ప్రాంగణంలో రంగు కాగితాల తోరణాలు ఎక్కడికక్కడ అలంకరణ మొత్తము గొప్పే విధంగా చేయబడింది.

పట్టణంలో ముఖ్యంగా కార్మిక నివాస ప్రాంతాల్లో అరుణ పతాకాలు ఎగురవేయబడినవి. రష్యా విప్లవ చిరోత్సవ ప్రాధాన్యతను వివరిస్తూ పలాన నేరిలు అనవబడినాయి. ఊరేగింపులు సమావేశాలు జరిగాయి.

పట్టణ కమ్యూనిస్టు సమితి కార్యదర్శి శ్రీ అత్తులూరి సర్వేశ్వరావు అయా ప్రాంతాల్లో జరిగిన సమావేశాల్లో రష్యన్ విప్లవ చిరోత్సవ ప్రాధాన్యతను వివరించి మాట్లాడారు.

తుమ్మలపల్లిలో

అక్టోబరు మహా విప్లవ స్వర్ణోత్సవాల సందర్భంగా కృష్ణాజిల్లా గుడివాడ తాలూకా తుమ్మలపల్లి గ్రామంలో 7వ తేదీ సాయంత్రం జరిగింది. సభా ప్రారంభం తమ్ శ్రీ వై యేసుపాదం వివరించారు. తాలూకా వ్యవసాయ కార్మికసంఘం ఉపాధ్యక్షులు పూదాపొడి సత్యనారాయణ అధ్యక్షతలో ఎర్రజెండాను ఎగిపావన జేశారు.

ప్రసంగ ప్రజలపై పలన దేశాలపై అక్టోబరు విప్లవం కలుగజేసిన ప్రభావమును సోవియట్‌లో గత 50 సంవత్సరాల క్రిందట అపూర్వ అభివృద్ధులను ప్రసంగ పోషలిసు విధాన అవతరణను గురించి సామ్రాజ్యవాదుల యుద్ధోన్మాద తర్కలు శాంతి పక్షము పురోగతిని గురించి, చైనా కమ్యూనిస్టు పితామహుడు సిద్ధాంత శ్రీ అబ్బూరి వీరాంజనేయులు (జిల్లా కమ్యూనిస్టు సమితి సభ్యులు) వివరించారు. అధ్యక్షత తుమ్మలపల్లిలో సభ జయప్రదంగా ముగిసింది.

బందరులో

బందరు మచిలీపట్టణంలో మి. 7 11 67 న తేదీ సాయంత్రం 7 గంటలకు పట్టణ కమ్యూనిస్టు కార్యాలయం వద్ద రష్యా విప్లవ (మిగతా 6 వ పేజీ)

ట్యూషన్ ఫీజుల హెచ్చింపును నిరసనగా నిరాహారదీక్ష జరుపుతున్న ఖమ్మం హైస్కూలు విద్యార్థులు (1) యం. సర్వారెడ్డి (2) డి. పురుషోత్తంరావు (3) డి. వి. కృష్ణమూర్తి (4) కె. సత్యం (5) కె. యస్. శర్మ

నందిగామ తాలూకా కమ్యూనిస్టుపార్టీ మహాసభ

నవంబరు 15 16 తేదీలలో

నందిగామ తాలూకా కమ్యూనిస్టుపార్టీ మహాసభ నవ బరు 15 16 తేదీలలో శనగపాడులో జరుపుటకు నిర్ణయం జరిగినది.

గత మాసం రోజుల్లో పార్టీ పునర్నిర్మాణం విశాలాంధ్ర తంగాణ పెంచడం మొదలైన కార్యక్రమాలను తీసుకొని ప్రజలందరినీ వెళ్ళగా యీ కార్యక్రమము యొక్క ప్రజల మధ్య ఆదరణ చూపెడుతున్న అనుభవం రాలా అనుభవంగా వున్నది.

జనరల్ బాడీలు

పునర్నిర్మాణ కార్యక్రమంలో భాగంగా తాలూకాలో నందిగామ కందికట్ల పెనుగంచిప్రోలు జగ్గయ్యపేట గ్రామంలో ఏరియా జనరల్‌బాడీలు జరుపబడినవి. యీ సమావేశములు మధ్యలో సుమారు 350 మంది సభ్యులు పాల్గొనుచున్నారు.

ఈ సమావేశములకు తాలూకా కమ్యూనిస్టుసమితి కార్యదర్శి బి. సత్యనారాయణ కార్యదర్శివర్గ సభ్యులు సిద్ధాంత శ్రీ అబ్బూరి వీరాంజనేయులు పాల్గొనుచున్నారు.

పట్టణంలో స్వర్ణోత్సవ కోలాహలం

ఏలూరు పట్టణం అక్టోబర్ సోషలిస్టు మహావిప్లవ స్వర్ణోత్సవం మహోన్నతంగా పట్టణ కమ్యూనిస్టు కార్యాలయం ప్రాంగణంలో రంగు కాగితాల తోరణాలు ఎక్కడికక్కడ అలంకరణ మొత్తము గొప్పే విధంగా చేయబడింది.

పట్టణంలో ముఖ్యంగా కార్మిక నివాస ప్రాంతాల్లో అరుణ పతాకాలు ఎగురవేయబడినవి. రష్యా విప్లవ చిరోత్సవ ప్రాధాన్యతను వివరిస్తూ పలాన నేరిలు అనవబడినాయి. ఊరేగింపులు సమావేశాలు జరిగాయి.

పట్టణ కమ్యూనిస్టు సమితి కార్యదర్శి శ్రీ అత్తులూరి సర్వేశ్వరావు అయా ప్రాంతాల్లో జరిగిన సమావేశాల్లో రష్యన్ విప్లవ చిరోత్సవ ప్రాధాన్యతను వివరించి మాట్లాడారు.

తుమ్మలపల్లిలో

అక్టోబరు మహా విప్లవ స్వర్ణోత్సవాల సందర్భంగా కృష్ణాజిల్లా గుడివాడ తాలూకా తుమ్మలపల్లి గ్రామంలో 7వ తేదీ సాయంత్రం జరిగింది. సభా ప్రారంభం తమ్ శ్రీ వై యేసుపాదం వివరించారు. తాలూకా వ్యవసాయ కార్మికసంఘం ఉపాధ్యక్షులు పూదాపొడి సత్యనారాయణ అధ్యక్షతలో ఎర్రజెండాను ఎగిపావన జేశారు.

ప్రసంగ ప్రజలపై పలన దేశాలపై అక్టోబరు విప్లవం కలుగజేసిన ప్రభావమును సోవియట్‌లో గత 50 సంవత్సరాల క్రిందట అపూర్వ అభివృద్ధులను ప్రసంగ సోషలిసు విధాన అవతరణను గురించి సామ్రాజ్యవాదుల యుద్ధోన్మాద తర్కలు శాంతి పక్షము పురోగతిని గురించి, చైనా కమ్యూనిస్టు పితామహుడు సిద్ధాంత శ్రీ అబ్బూరి వీరాంజనేయులు (జిల్లా కమ్యూనిస్టు సమితి సభ్యులు) వివరించారు. అధ్యక్షత తుమ్మలపల్లిలో సభ జయప్రదంగా ముగిసింది.

బందరులో

బందరు మచిలీపట్టణంలో మి. 7 11 67 న తేదీ సాయంత్రం 7 గంటలకు పట్టణ కమ్యూనిస్టు కార్యాలయం వద్ద రష్యా విప్లవ (మిగతా 6 వ పేజీ)

వరంగల్ జిల్లా యువజన సమాఖ్య విస్తృత సమావేశం

వరంగల్ నవంబరు 8

వరంగల్ జిల్లా యువజన సమాఖ్య విస్తృత సమావేశం నవంబరు 3-వ తేదీన గుర్లలో శ్రీ ఎం. కాళిదాసు అధ్యక్షతన జరిగింది. సమావేశానికి విద్యార్థులు యువజనులు సుమారు 150 మంది హాజరయారు.

సమావేశ ప్రారంభంలో డాక్టర్ రామ మనోహరలోహియా శ్రీమతి వీరమాతనేని విజయదేవి. పి. వి. నుర్నారెడ్డి మరణానికి సంతాపం తెలియజేశారు.

రాష్ట్ర యువజన సమాఖ్య ప్రధాన కార్యదర్శి శ్రీ జి. వి. నారాయణరావు తదితర ప్రజా సంఘాల నాయకులు విచ్చేశారు.

జిల్లా యువజన సమాఖ్య నిర్వహించిన 14 నెలల కార్యకలాపాలపై ప్రధాన కార్యదర్శి శ్రీ ఎర్రబెల్లి వెంకటయ్య వివరించారు.

జిల్లాలో పటిష్టమైన యువజన సంఘ నిర్మాణానికి శ్రీ జి. వి. నారాయణరావు జిల్లా కమ్యూనిస్టు నాయకులు శ్రీ కొండపల్లి గోపాలరావు ప్రభృతులు మాట్లాడుతున్నారు.

వెర్నాల కాపనపల్లి శ్రీ వి. అప్పారావు రాజకీయ పరిస్థితులను వివరించారు. రాష్ట్ర యువజన సంఘ కార్యకలాపాలను జాతీయ అంతర్జాతీయ రాజకీయాలను జి. వి. నారాయణరావు వివరించారు.

సాయంత్రం జరిగింపు బహిరంగసభ జరిగింది. సభలో వివిధ ప్రజా సంఘాల నాయకులు శ్రీ కొండపల్లి గోపాలరావు వి. యస్. అప్పారావు శ్రీ జి. వి. నారాయణరావు యువజన సమాఖ్య అధ్యక్షులు మందే కొండ యిచ్చారు.

సీనియర్ తెలుగు పండిట్ లేని హైస్కూలు

పెదకూరపాడులో పరిస్థితి

పెదకూరపాడు నవంబరు 8

గుంటూరు జిల్లా పత్తిపాడు తాలూకా పెదకూరపాడులో జిల్లాపరిషత్ హైస్కూలు నడుపుతున్నారు. తాలూకా యువజన సంఘ ప్రధాన కార్యదర్శి శ్రీ దర్శి పానకాలరావు ఇలా ప్రకటిస్తున్నారు.

పెదకూరపాడు జిల్లా పరిషత్ హైస్కూలులో గత 4 మాసముల నుండి సీనియర్ తెలుగు పండిట్ లేరు. రోగిగా పనిచేస్తున్నారు. ఆరోగ్యము సరిలేక పెంపులో వున్నారు. క్వార్టర్లీ కావలసిన తెలుగుపోస్టు కాకుండా వున్నది. మిగిలిన ఉపాధ్యాయులు కూడా శద్ధతో తమ పోస్టులను పూర్తిచేస్తున్నారు. వెంట్ పర్సెంటు రావాలనే పట్టుదలతో ఉపాధ్యాయులు కష్టపడి చెప్పుతున్నారు. యస్ యస్ ఎల్ సి పరీక్షలకు దాదాపు నూరుశాతం ఫలితాలు గడువున్నవి. కష్టపడి చదువుతున్నప్పటికీ తెలుగు సబ్జెక్టులో తప్పుకావడానికి కారణము విద్యార్థులకు, విద్యార్థుల తల్లిదండ్రులకు చాలా ఆందోళన కలిగించు చున్నది. కనుక జిల్లా పరిషత్ వారు వెంటనే కలుగజేసుకొని ఈ సమస్యను పరిష్కరించవలసి పరిష్కారం కోరుచున్నారు.

సీనియర్ తెలుగు పండిట్‌ను ఎప్పటికప్పుడు యీ ప్రదేశము నుండి కొనాడవలసి పరిష్కారం కోరుచున్నారు.

తణుకులో విశాలాంధ్ర సాహిత్య వారోత్సవ శోభాయాత్ర ప్రారంభోత్సవం చేస్తున్న శ్రీ పోతాగడ్డ శ్రీరామారావు

దేవరకొండ తాలూకాలో వ్యవసాయ కార్మిక సంఘ సమావేశాలు

దేవరకొండ నవంబరు 6

నల్లగొండ జిల్లా దేవరకొండ తాలూకా మూడుదండ్ల గ్రామంలో వ్యవసాయ కార్మిక సంఘసమావేశం శ్రీఅన్నెపాక వెంకటాంధ్ర అధ్యక్షత జరిగింది. జిల్లా వ్యవసాయ కార్మిక సంఘ కార్యవర్గ సభ్యులు శ్రీ మెట్టు నేలి పెద్దయ్య హాజరయ్యారు. సమావేశానికి 42 మంది సభ్యులు హాజరయ్యారు. దేవరకొండ తాలూకా కార్యదర్శిగా శ్రీ బోయే నర్సింహులు సహాయ కార్యదర్శిగా సంఘం ఏర్పరచు కున్నారు.

కానాపురంలో

అక్టోబరు 25 న కానాపురంలో వ్యవసాయ కార్మిక సమావేశం 18 మందితో జరిగింది. శ్రీ అడికొండ ఇక్కయ్య కార్యదర్శిగా శ్రీ బక్కుల వెంకటయ్య సహాయ కార్యదర్శిగా ఎన్నుకోబడ్డారు. శ్రీ యిర్నినేటి పెద్దయ్య హాజరయ్యారు.

గొరవరంలో

గొరవరంలో శ్రీ నల్ల లింగయ్య అధ్యక్షతన 20 మంది వ్యవసాయ కార్మికులతో అక్టోబరు 27 న సమావేశం జరిగింది. శ్రీ పూరి మహేష్ కార్యదర్శిగా శ్రీ నల్ల పెదకోటయ్య సహాయ కార్యదర్శిగా ఎన్నుకోబడ్డారు.

రామాతాపురంలో

అక్టోబరు 30 న రామాతాపురం గ్రామంలో వ్యవసాయ కార్మిక సంఘ సమావేశం జరిగింది. శ్రీ ఎర్మినేని బాలయ్య అధ్యక్షతన ఇమ్మడి నారయ్య కార్యదర్శిగా ఎన్నికైనారు. సభ్యులు ఉపాధ్యక్షులుగా ఎన్నుకున్నారు. శ్రీ పెద్దయ్య హాజరయ్యారు.

దెండిగుండ్లపల్లి

దెండిగుండ్లపల్లి వ్యవసాయ కార్మిక సంఘసమావేశం శ్రీ వి. దానేలు అధ్యక్షతన నవంబరు 1 న జరిగింది. వి. దానేలు కార్యదర్శిగా శ్రీ బుద్ధిసాగర రాములు ఉపాధ్యక్షులుగా ఎన్నికయ్యారు. పెద్దయ్య హాజరయ్యారు.

రాత్రి 7 గంటలకు శ్రీ కాసు వెంకట్రయ్య అధ్యక్షతన వ్యవసాయ కార్మికుల సభ జరిగింది. సుమారు 80 మంది వ్యవసాయ కార్మికులు హాజరయ్యారు. శ్రీ పెద్దయ్య ప్రసంగించారు. శ్రీఅవుడు కృష్ణయ్య అధ్యక్షులుగా శ్రీ బుసిపాహ ఒక్కయ్య ఉపాధ్యక్షులుగా ఎన్నుకోబడ్డారు.

నవక్లాపురం

నల్గొండజిల్లా దేవరకొండ తాలూకా నవక్లాపురంలో అక్టోబరు 23 న శ్రీ యిర్నినేటి పెద్దయ్య అధ్యక్షతన వ్యవసాయ కార్మిక సభజరిగింది. సమావేశానికి సుమారు 40 మంది హాజరయ్యారు. శ్రీ జి. శ్రీనివాస

రేడియో

ఆదివారం నవంబరు 12
శక 1889 ✦ కార్తీక 21

రేడియో సంగీత సమ్మేళనం

శనివారం 12 వ తేదీ ఉదయం 9 00 శ్రీ వేదుమూరి కృష్ణమూర్తి (గాత్రం) శ్రీ ఎం. ఎన్ గోపాలకృష్ణన్ (వయొలిన్) శ్రీ తిరువీ శంకర (మృదంగం) (ముద్రాసు వీ నుంచి వినవచ్చు)

విజయవాడ

357.1 మీ (840 కిలోసైకిళ్లు)

ఉదయం: 6 00 వందేమాతరం. సుప్రభాతము, ప్రసారవిరామం: 6.10 వ క్షేత్రకీర్తనలు 6 40 అం. వా: 6 45 సూక్తి ముక్తావళి: 6 50 వాద్య గోష్ఠి: 7.00 మె. వా 7 15 వందేమాతరం: 7.30 వార్తలు: 7 45 మన సంస్కృతి ప్రసంగం: 7 50 చిత్రకళగురించి - చిత్ర సంగీతం: 8 15 హిందీలో కార్యక్రమం: 8 30 తమిళిలో: 8 45 ఆంగ్లములో: 9 00 తెలుగు సంగీతం: 9 00 అం. వా: 9 15 శ్రీలోనుండి వెలే: 9 30 ఆంగ్లం: 9 45 మి. వ. కనకదుర్గ - గాత్రం: 11 00 అం. వా 11 05 జన గణ మన ప్రసార సమాప్తి.

హైద్రాబాద్ - (ఎ)

405.4 మీ. (740 కిలోసైకిళ్లు)

ఉదయం: 6.00 వందేమాతరం. సుప్రభాతం - కార్యక్రమ వివరణ: 6 10 వ క్షేత్రకీర్తనలు: 6 40 అం. వా: 6.45 సూక్తి ముక్తావళి: 6 50 వాద్య గోష్ఠి: 7.00 మె. వా 7 15 మి. వెలే: 7 30 మి. వెలే: 7 45 సుగుణ సంగీతం: 8 00 అం. వా: 8.15 హిం. వా: 8.30 చిత్రమీమాంస: 9 00 రేడియో సంగీత సమ్మేళనము: 10 30 ప్రసార సమాప్తి.

మధ్యాహ్నం: 12 30 కార్మికుల కార్యక్రమం: 1 00 రంగవల్లి: 1 30 అం. వా 1.40 హిం. వా: 1 50 మె. వా: 2.00 వాణీ వరణ సూచన ప్రసార సమాప్తి.

3 00 క్షణ కణ క్షణ ఉపాధి: 4 00 ప్రసార సమాప్తి

సాయంత్రం: 5.30 స్థానిక ప్రకటనలు 5.35 వనరాజ విద్యాత్మ వైభవాలు ఉర్దూ కథ: 6.00 అం. వా: 6 05 ప్రాం. వా 6.15 కాన్యబృందం: 6 25 ప్రకటనల అడుము: 6 30 సంధ్యసీమలు: 7.00 మె. వా 7 15 వెలుగులు: 7.30 వనవిహారిణి మనస్యాపూరణం: 7 45 మన సంస్కృతి ప్రసంగం: 7 50 చిత్రకళగురించి - చిత్ర సంగీతం: 8 15 హిందీలో కార్యక్రమం: 8 30 తమిళిలో: 8 45 ఆంగ్లములో: 9 00 తెలుగు సంగీతం: 9 00 అం. వా: 9 15 శ్రీలోనుండి వెలే: 9 30 ఆంగ్లం: 9 45 మి. వి. కనకదుర్గ - గాత్రం: 11 00 అం. వా 11 05 జన గణ మన ప్రసార సమాప్తి.

హైద్రాబాద్ - (బి)

283 మీ (1060 కిలోసైకిళ్లు)

మధ్యాహ్నం: 2.00 చిత్రకళ: 2 10 మ వా: 2 20 సుగమసంగీతం: 2.30 ఇర్వింగ్ బెర్లిన్: 3.00 ప్రసార సమాప్తి

రాత్రి: 8 00 హిందీలో కథలు కార్యక్రమం: 8 30 ఖయాల్: 9 15 మ. వా: 9 30 ఉర్దూలో కార్యక్రమం: 10.00 జన గణ మన - ప్రసార సమాప్తి.

మద్రాసు - (బి)

211 3 మీ. (1420 కిలోసైకిళ్లు)

ఉదయం: 6-29 వందేమాతరం, సుప్రభాత్యము: 6 30 నేటి కార్యక్రమ వివరణ: 6 40 అం. వా: 6 45 విరామసంగీతం: 7 00 మె. వా: 7 15 అంబినీతలు: 7 30 శ్రీతరంగిణి: 8 00 అం. వా: 8 15 ఎన్ పి. రామన్ ఎన్ పి. రాధలు: 8 40 అబిమానులు: 9 00 కళారంగం: 10 00 మహిళాలోకం: 10 30 ప్రసార సమాప్తి.

మధ్యాహ్నం: 12 30 కార్మికుల కార్యక్రమం: 1 00 రంగవల్లి: 1 30 అం. వా: 1.40 చిత్రమీమాంస: 1 50 మె. వా: 2.00 వాణీ వరణ సూచన ప్రసార సమాప్తి.

సాయంత్రం: 5.30 స్థానిక ప్రకటనలు: 5 35 పి. వెలే: 6.00 అం. వా: 6 05 ప్రాం. వా: 6 15 ప్రాం. వా. ఉర్దూ: (హైద్రాబాద్ - కడపటి మాత్రమే) 6.25 పుణ్యక్షేత్ర అనుభవాలు: 6 30 వ్యాపారాల వివరణలు: 7 00 మె. వా: 7 15 వెలుగులు: 7 30 మనసవిశోధిని మనస్యాపూరణం: 7 45 కాలక రంగం వక్తృత్వోన్నతి, ప్రకటనలు: 7 55 విరామసంగీతం: 8 00 ఆంగ్లం: 8.10 విరామ సంగీతం: 8 15 తమ మనవుపాట: 8 20 చిత్రమీమాంస: 8 40 ఆంగ్లములో: 8.50 చిత్రమీమాంస: 9 00 అం. వా: 9 15 శ్రీలోనుండి వెలే: 9 30 రేడియో సంగీత సమ్మేళనము: 10 30 అం. వా: 11 05 హిం. వా: 11 10 జన గణ మన ప్రసార సమాప్తి.

కడప

333.3 మీ (900 కిలోసైకిళ్లు)

సాయం 5.30 నుండి రాత్రి 10 40 వరకు శనివారములు మాత్రం సాయం 5.30 నుండి రాత్రి 11 10 వరకు

విశాఖపట్నం

322.6 మీ. (930 కిలోసైకిళ్లు)

సాయం 5 30 నుండి రాత్రి 11 10 వరకు

హైదరాబాద్ - (వి)

283 మీ (1060 కిలోసైకిళ్లు)

మధ్యాహ్నం: 2.00 చిత్రకళ: 2 10 మ వా: 2 20 సుగమసంగీతం: 2.30 ఇర్వింగ్ బెర్లిన్: 3.00 ప్రసార సమాప్తి

రాత్రి: 8 00 హిందీలో కథలు కార్యక్రమం: 8 30 ఖయాల్: 9 15 మ. వా: 9 30 ఉర్దూలో కార్యక్రమం: 10.00 జన గణ మన - ప్రసార సమాప్తి.

మద్రాసు - (వి)

211 3 మీ. (1420 కిలోసైకిళ్లు)

ఉదయం: 6-29 వందేమాతరం, సుప్రభాత్యము: 6 30 నేటి కార్యక్రమ వివరణ: 6 40 అం. వా: 6 45 విరామసంగీతం: 7 00 మె. వా: 7 15 అంబినీతలు: 7 30 శ్రీతరంగిణి: 8 00 అం. వా: 8 15 ఎన్ పి. రామన్ ఎన్ పి. రాధలు: 8 40 అబిమానులు: 9 00 కళారంగం: 10 00 మహిళాలోకం: 10 30 ప్రసార సమాప్తి.

మధ్యాహ్నం: 11 00 ప్రాంతీయ వెలుగులు: 1.00 అంగ్లములో: 1.00 అం. వా: 1 45 హిం. వా: 1 50 మె. వా: 2 51 శ్రీనివ్వ సంధ్య సంక్షిప్త శబ్దచిత్రం: 3 30 సమాప్తి.

(211 3 మీ (1420 కిలోసైకిళ్లు)
సాయం 5 30 నుండి 6 05 వరకు)
60 96 మీటర్లపై సూచా)

సాయంత్రము: 5 30 ఆంగ్లం: 6.00 అం. వా: 6 05 ప్రాంతీయ వెలుగులు: 7 00 మె. వా: 7 15 వెలుగులు: 7 30 గీతమాలిక: 8 00 ఆంగ్లం: 8.15 గాత్రం: 8 45 ఆంగ్లములో: 9 00 అం. వా: 9 15 శ్రీలోనుండి వెలే: 9 30 ఆంగ్లములో: 10 30 అం. వా: 10 35 జన గణ మన ప్రసార సమాప్తి.

మొగుణ్ణి కొట్టి మొగసాల కెక్కిన పిడివాద పార్టీ ధోరణి

పెదముప్పారం ఘటనల పైజనశక్తి తప్పుడు ప్రకటన: తాలూకా కమ్యూనిస్టు సమితి ఖండన

మానుకోట నవంబరు 7

వరంగల్ జిల్లా మహబూబాబాద్ తాలూకా పెదముప్పారంలో మార్క్సిస్టు పార్టీపై దాడి చేసినట్లు ఈ మధ్య జనశక్తి పత్రికలో ప్రకటించబడింది. ఇది సర్వాపద్దమని తాలూకా కమ్యూనిస్టు సమితి అందిస్తూ ఈ విషయంలో పిడివాదుల ధోరణి పత్రికా ప్రకటన మొగుణ్ణికొట్టి మొగసాల కెక్కిన తందంగా వున్నదని స్పష్టం చేసింది.

ఇటీవల కొత్త ప్రాదేశిక నియోజకవర్గం పార్టీ విధానాలతో విభేదించడంవల్ల పార్టీనుండి విడిపోవడం తుంబన ఇనరల్ ఎన్నికలకు కొద్ది రోజులుండే పార్టీలో సంబంధాలు త్రెంచుకొనిపోయాడు తుంబన పెత్తందారీ పోకడలు సందాయితీ పేరుతో ప్రజలపట్ల దిపాజిట్లు వాసేయడం, పార్టీ సభ్యులను బానిసలుగా చూడడం విపరీత అలుసుగల సందాయితీలలో పైకం తోడ్కొని పట్టుకొని విడాకులకు కారణం కావడం రైతులందరిలో తోడుపడలేనని చెప్పి వేల రూపాయలు అందాలుగాను దిపాజిట్లుగాను తీసుకొని ప్యాహాచేయడం ప్రజాపిద్యమాలు పేరిట తందాన పోగుచేసి వాసేయడం ముమ్మరగు అరాచక తర్కలను కొంతకాలంగా సాగిస్తున్నారు. ఈ అరాచక తర్కలను సహించలేని కాంగ్రెస్సు ఏర్పాటులచేస్తే దానిపై తాలూకా జిల్లా పార్టీ నాయకత్వం ఎన్నోసార్లు ఆ గ్రామంవెళ్ళి శ్రీ కవలింగం గారిపై విచారణ జరిపి హెచ్చరికలు చేసింది. అయినా అతడు తన ధోరణి మార్చుకోవక పోటీపార్టీ పిల్లలగాళ్ళుతో గాబట్టి అక్రమాలుగా విప్లవపిచుడి మార్క్సిస్టుపార్టీ గోత్రం పుచ్చుకొని పూరగేసుకున్నాడు దానితో పరిసర కొండకుంది కమ్యూనిస్టుగా కాంగ్రెస్ వాణ్ణిగా తాలూకాపిడి కమ్యూనిస్టు కార్యకర్తలపై దాడులు జేయించడం జరుగుతూ పోలీసులు ఇంకా పాగుబడ్డారైనా దాడులు చేయించడం మూసివైపు దాడుల జీవించి కలుపు త్వంనం జేయడం తరలాంది పిరత్యక్షంగాను సాగిస్తున్నాడు.

వాస్తవ సంఘటన

కొలను సర్వతప్పరాల ప్రకారం గ్రామంలో పెద్ద పెట్టుగా జీతగాండ్ల సమ్మె నడ్చింది. జీతగాండ్ల పైకి గ్రామ పెత్తందార్లు పోలీసులను ఉసికొల్పిన సందర్భంలో జీతగాండ్ల పైపోలీసులు కేసులు బనాయించారు. ఆ సందర్భంలో ఇదే అడవి శ్రీ కవలింగగారిని కేసు ఇరుక్కుంటుంది. ఇరుక్కుకనిపేరు చెప్పి జీతగాండ్ల వద్ద నుండి పెద్ద మొత్తంలో డబ్బు వసూలు చేశారు ఈ డబ్బు కేసులు పెట్టుపెట్టేదు వసూలుకా దిగ్గజాలుగా జీతగాండ్ల ఈ కేసులో తమ అన్నలను కాపాడుకొని అయన కిచ్చిన డబ్బును తెప్పించుకుని తిప్పిపోట్లు అడిగిన కాలువలు జేయడ దనాలుగ్రహపడ్డారు విపరీత ఈ విషయాన్ని పెద్దమనుష్యులుండు సంధానికి పెట్టారని జీతగాళ్ళు భావించారు. శ్రీ కవలింగంను పిలవ దానికి ఆయన ఇంటికివోయిన శ్రీ ముగ్గు సూతుల పోసయ్యను ఇంట్లో గుండెకు కట్టేసారు అంతమందుకే కొంతకుంది కాంగ్రెస్ వారిని పిలిచింది తన ఇంట్లో పెట్టుకొని కవలింగం అయిన తమయందు స్వరాజ్యం ఈ విషయానికి పాల్పడ్డాడు. అంటేగాడు శ్రీ ముగ్గుసూతుల పోసయ్యను తీసుకుపోవడానికి శ్రీ కవలింగం ఇంటికి తరిగిన శ్రీయుతులు మూడుగుండ్ల పోసయ్య బూరుల రత్నయ్య అప్పి తప్పుబ్రాగిన గూండా ముఠాలను ఉసికొల్పి కారణమిచ్చి తర్లింది తలలు పగులగొట్టేందుకు.

ఈ ఉదంతం తెలిసిన కొంతమంది జీతగాండ్లు బజారుపట్టి "ఆదేమిన్యాయం మా పొమాలని మమ్మల్ని కొట్టడం ఇదేమి దర్శనం" విలక్షణచేసిన పెద్దలతో మాట్లాడుకొంటే వారు ఈ విప్లవవీరుడు కవలింగం గారిని విడాలనుపెట్టి అతడు కట్టేసి కొట్టడంపై జీతగాండ్లను ముగ్గురిని విడిపించారు కర్కశం సంగతి అరిగిన వారు పెద్దమనుష్యులను తీసుకొచ్చుటంపై తతిక్కు విస్తానని చెప్పిన ఈ వీర విప్లవవీరుడు అర్ధరాత్రి తనచేత దెబ్బలతిన్న జీతగాండ్లు పిలవడం పెద్దలతో పోలీసు రిపోర్టు ఇస్తానని 80 మంది రౌడీలను తన్నుతగిలిని గోరీల మర్రిక్షికల కానలా పెట్టి పోయిన్న రత్నయ్య మొదలైన వారిని విపరీత అప్పర్ర్ శ్రీ పై కం పోయిందా అంటకొన్నాడు

కవలింగంగారు, ఆయన సమ్మతుడు వ్యవసాయం పెదముప్పారంలోకనుపోయారో లేక పరారీలోవున్నారో అసత్యాన్ని అక్కడ వాస్తవ ప్రకటనలకు పుటిల్లయిన పిడివాదుల శ్రద్ధకు జనశక్తి ప్రకటనలో తెలియజేయాలి

60 మందిపోయి దాడిచేస్తే ఎంతమందికి ప్రమాదకరమైన దెబ్బలు తగిలాయా? ఎంతమంది గ్రామంవిడిచి పారిపోయారు? మరి ఎంతమంది డాక్టర్లవద్ద చికిత్స పొందుతున్నారు? ఈ విషయాన్నింటిని మార్క్సిస్టులకు వివరిస్తూ ఈ విషయాలన్నీ చెప్పాలి!

గర్వపడతాడు స్వరాజ్యం గారి భార్యను పొత్తరుపుగా తన్నారని ఈ విప్లవవీరుడు పత్రిక ప్రకటన వెలువిచ్చింది కత్తుల తుపాకులు, గొడ్డళ్ళతో దాడిచేసారని రంగు విచ్చింది మరి గొడ్డళ్ళు కత్తులు ఎంతమంది తలలు తరిగాయో ఎంతమందిని తంపాయో తుపాకులు ప్రేలాయో లేక తమ పిడివాదు పిరాదికతో మూడో మహాభారతపర్వ ఉద్భవిస్తుందో తమ సమాత్మకుడుండుకనేవీ పరికి రాకుండా పోయాయో అనకమ్మార్క్సిస్టులు తెలిపిస్తారు!

కాంగ్రెస్‌వారి అండతో దాడి చేసిందని మీ పార్టీవారా? లేక కమ్యూనిస్టులా? ఈ తాలూకాలో తమ గోత్రీకరం మొత్తం తీసివేయడంలో కాంగ్రెస్‌లతో అంటకాగే గడ్డుస్తూంది కాదంటూనా? కాదూకూడదంటే తమపార్టీ ఈ గ్రామంలో స్థానికంగదిన వ్యక్తి పేరిట ప్రజా కమిటీలు పెట్టి పెత్తందారీ పోకడలతో పెత్తందారులతో ఎలాంటి పోరాటాలు జరిపిస్తారో తెలియాలి.

తప్పుడు ప్రకటనలతో ప్రజా ఉద్యమాలు నిర్మించలేరని ఉపాధి పిల్చుకు ఇంద్రుడు కాలేని జనశక్తి ప్రకటనలు గుర్తించడం మంచిది ఇక ముందుకాలా పార్టీస్థాపన పార్టీ ఇలాంటి తప్పుడు ప్రకటనలు చేయనిది తాలూకా కమ్యూనిస్టు సమితి ఆశిస్తోంది

జనగామ తాలూకా తహశీల్దారు దురంతం

నిదహారిజనులు సాగుచేసుకొన్న భూమిలోని పంటజప్తు

జనగామ నవంబరు 6

వరంగల్జిల్లా జనగామతాలూకా పసరుకొండ గ్రామానికి పశ్చిమాన 4 కి మీ. దూరంలో 15 గ్రామములుండు అర్థకుటుంబ కుటుంబాలు నివసించే పేదలు నిదహారిజనులు సాగుచేసుకొన్న భూమిలోని పంటజప్తు చేసి తీసుకుపోయారు. ఈ సంఘటన వివరాలు ఇలా వున్నవి. ఈ గ్రామానికి చెందిన పోలీసు పటేల్ శ్రీ తగ్గి బంగారయ్య అర్థకుటుంబ కుటుంబం 15 గ్రామములుండు పంచాయతీ పరిధిలో ఉన్నారు. వీరిలో ఒకరు శ్రీ కవలింగం గారు వీరి పిలుపు మేరకు జనగామ తహశీల్దారు గారు కార్యకర్తల సమక్షంలో వీరిపై దాడి చేసి పంటను తగిలించారు. ఇదే సమయంలో ఇరువురు పోలీసులు ఇద్దరు కార్యకర్తలు ఇద్దరు కార్యకర్తలు సమక్షంలో

జోతేదార్లతిరుగుబాటుకు నాయకత్వంవహిస్తున్న పి.సి.ఘోష్

బెంగాల్ ప్రభుత్వ ఆహారవిధానం విచ్ఛిత్తే ఆయన లక్ష్యమని శ్రీ విశ్వనాథముఖర్జీ వివరణ

ఐక్యసంఘటన ప్రభుత్వం వున్నా, వూడినా ధాన్యం సేకరణను జయప్రదం చేయటం తమ కనీస కర్తవ్యమని స్పష్టీకరణ

కలకత్తా నవంబరు 9

ఐక్యసంఘటన మంత్రివర్గానికి రాజీనామా యిచ్చి బయటికి పోయిన డాక్టర్ పి సి ఘోష్ బెంగాల్లో జోతేదార్ల తిరుగుబాటుకు నాయకత్వం వహిస్తున్నారని రాష్ట్ర ఇరిగేషన్ మంత్రి శ్రీ విశ్వనాథముఖర్జీ నేడు పత్రికలవారితో మాట్లాడుతూ వివరించారు

నవంబరు 6 వ తేదీన తన రాజీనామా లేఖగా పి. సి. ఘోష్ విన్నవించిన కారణాలను శ్రీ ముఖర్జీ వివరిస్తూ ఆయన తుదకు ఆహార విధానానికి తుదిరూపం యిచ్చిందని తెలిపారు ఆ విధానం విప్లవకరం అయిన దేనికాదు కానిదిన్నదిగా మైనదనిఅన్నారు మంత్రివర్గం ఆమోదించిన విధానాన్ని అమలు జరపమని జిల్లా ప్రముఖ్య అధికార్లకు తాను ఆదేశాలు ఇవ్వగానే తాను రాజీనామా ఇస్తే బాగుంటుందని శ్రీ ఘోష్ భావించారు

రాష్ట్ర ప్రభుత్వ ఆహార విధానంలో శ్రీ ఘోష్ ఏమాత్రం అంగీకరించలేదు మంత్రివర్గం ఆమోదించిన ఆహార విధానాన్ని విచ్ఛిన్నం చేయటానికే నవంబరు 6 వ శ్రీ ఘోష్ రాజీనామా యిచ్చారని నేనంటే ఎవరయినా కాదని వాదాలు చేయగలరా! అని శ్రీ విశ్వనాథముఖర్జీ వత్తిడి విశేషాలు సుస్పష్టంగా ప్రకటించారు

శ్రీ ముఖర్జీ ఇంకా ఇలా అన్నారు.

"మొదటినుండి స్వేచ్ఛాఆహార వాణిజ్యం కావాలని పి సి. ఘోష్ వాదించారు తన అభిప్రాయాలను వ్రాతమూలంగా మంత్రివర్గం ముందు వుంచారు. మూడు వాటిపై ఓటింగ్ కోరారు ఆయన ప్రతిపాదనలు ఓడిపోయాయి.

కంట్రోళ్ళు, రవాణాపై ఆంక్షలు అక్షరాలేదని ఆయన వాదన రైతాంగం నుంచి ప్రభుత్వం ధాన్యం సేకరించరాదని ఆయన వాదన కలకత్తాలో రేషనింగ్ ఎత్తివేయాలనేదాకా ఆయన ఒకసారి పేర్కొన్నారు

ఆసన్న కొందిదారాలలో రాష్ట్ర ఆహార ధాన్యసేకరణకు సిద్ధపడినవేమార్పిస్తుంది. అదిమా కనీస కార్యక్రమ కొంత మందికి పనిపుట్టనిస్తుందాలనే అనుకున్నాయంటే అందుకోసం మేము ప్రజల్ని గాలికి వదలవల్సి లేదు ఇలా ఇబాదా తేల్చుకోవల్సిరావంటే డిసెంబర్ 15 న జరిగిన కలకత్తా కమూనేళం జరపమని మేము గవర్నర్ ను కలవాలి అన్నారు.

ఐక్య సంఘటన ప్రభుత్వం ఉన్నా లేకపోయినా తరువాతి నుండి బెంగాల్ ప్రజల్ని రక్షించాలంటే ధాన్య సేకరణ ఉద్యమాన్ని పూర్తి జయప్రదం చేయాల్సిన కర్తవ్యం మా మీద వుందని భావిస్తున్నా

ధాన్య సేకరణ విధానంలో మార్పు జరిగితే ఆ విధానం సర్వనాశనం అయిపోతుంది అంటే కోట్లాది ప్రజలు తిండిగింజలకు నోచుకోనిస్థితి ఏర్పడుతుంది. కొనాలంటే కొనవలసినవారికాలు అవసరమున్నకాని ధాన్య సేకరణ విషయంలో అది జరగదు

బీహార్లో కొంతమంది రోషిక్‌దళ్ సభ్యులు గవర్నర్ముందు తమ సంతాపం ప్రదర్శించారు కాని బెంగాల్ కనుక సమావేశ పర్చమని ఆ రాష్ట్ర గవర్నర్ మంత్రివర్గాన్ని కోరలేదు కాని ఇక్కడ గవర్నర్ ప్రత్యక్ష అంశాలు విస్తృతంగా వుంది.

ఈ నెలాఖరులో కమ్యూనిస్టుపార్టీ కౌన్సిల్ సమావేశం జరుగుతుంది అప్పుడు కూడ పక్ష సమావేశం జరిగితే కమ్యూనిస్టు సభ్యులు కోరకపోవటానికి వీలులేదు అని శ్రీ ముఖర్జీ వివరించారు

పార్లమెంటుకు 'ప్రజావిజ్ఞాపన'

ప. బెంగాల్ ఐక్యసంఘటన నిర్ణయం; 5 గురి రాజీనామాల ఉపసంహరణ

కలకత్తా నవంబరు 9

బెంగాల్‌కు కేంద్రం చేస్తున్న అన్యాయం గురించి రాష్ట్ర ప్రజల తరపున పార్లమెంటుకు ఒక ప్రకటన విజ్ఞాపనను అందచేయటానికి నేడిక్కడ సమావేశమయిన ఐక్యసంఘటన కమిటీ నిర్ణయించింది ఇలా వుండగా పి సి ఘోష్‌తోపాటు ఐయటికి పోయిన 5గురు కాపస సభ్యులు తిరిగి ఐక్యసంఘటనలో చేరారు

ప్రస్తుతం ఆ విజ్ఞాపనను రూపొందించు కాంగ్రెస్ నాయకుల్లో ఎక్కువ మంది కాపలు తున్నారు 12 వ తేదీన ఐక్యసంఘటన సంయుక్త కన్వీనర్ శ్రీ సుధీర్‌కుమార్ విజ్ఞాపన పత్రాన్ని ఢిల్లీ తీసుకువెళ్లారు

విజ్ఞాపన కాపీలను పార్లమెంటు సభ్యులందరికీ అందజేస్తారు.

రాష్ట్రానికి జరిగే అహార ధాన్యాల కోటాలో కోతపెట్టటం రాష్ట్రంలో కొనే తృణధాన్యాల వ్యయం అంతకాయంగా పారిశ్రమగల కేంద్ర మంత్రుల కార్యక్రమాలు హేతుగా ప్రకటనలు చేయటం, రాష్ట్రపరిపాలనా వ్యవహారాలలో అవసరం లేకుండా జోక్యం పగ్గాలు అంగాలను నిరాకరణ చూపించటం.

ధాన్యం సేకరణ ఉత్పత్తుల విషయంలో రైతాంగం హక్కులు పాత్రతల గురించి ఒక కరపత్రం తయారుచేసి, జిల్లా గ్రామాలలో విస్తృతంగా పంచాలని, నవంబరు 23 నుండి ధాన్యం సేకరణ కార్యక్రమాన్ని ఉత్సవం చేయటానికి వీలుగా రాష్ట్ర మంతటా ప్రదర్శనలు వరుస జరపాలని నిర్ణయించింది.

ప్రకటన జాతీయతాన్ని పురస్కరించుకొని నవంబరు 22 వ తేదీన కలకత్తాలో పెద్ద ప్రజా ప్రదర్శన జరుగుతుంది.

మంత్రివర్గాన్ని కూల్చడానికి కుట్రలు వ్యతిరేకంగా రాష్ట్రమంతటా ప్రదర్శనలు సమ్మెలు, హర్తాళ్ల నిర్వహణకు ఐక్య సంఘటన నిర్ణయించిన సూచనలను సంఘటన ఐక్యసంఘటన ప్రజలకి అన్నారు.

శ్రీ ఘోష్ కడుపుమంట

ఐక్య సంఘటన ప్రభుత్వం త్వరగా కాపలసభ సమావేశాన్ని ఏర్పాటు చేసేటట్టు లేదు గనుక "మైనారిటీ ప్రభుత్వాన్ని" బర్తరఫ్ చేయాలని ఢిల్లీ జయజాదిరేమండు విమానాశ్రయంలో శ్రీ ఘోష్ అన్నారు

బెంగాల్ రాజకీయ పరిస్థితిని గురించి ప్రధాని ఇందిరాగాంధీకి వివరిస్తాను అయన అన్నారు

ఏదోఒక పాత్ర చూపి ప్రస్తుతంవున్న ఐక్య సంఘటన ప్రభుత్వాన్ని రద్దుచేసి రాష్ట్రపతి పాలన వెంటనే అమలు చేయాలని

బ్యాంకుల పై అజమాయిషీకి పార్లమెంటులో బిల్లు

బొంబాయి నవంబరు 9

బ్యాంకులమీద సామాజిక అజమాయిషీ బిల్లుపూర్ కాంగ్రెస్ సమావేశం పెట్టిన గడువు 8 నెలల లోపలనే సామాజిక అజమాయిషీ అమలు సాధ్యమని ఆర్థిక ముఖ్య మంత్రి శ్రీ మొరార్జీ ఈరోజు ఇక్కడ అన్నారు

బొంబాయిలో గిల్డ్ ప్రధాన వేదిక విదేశ బ్యాంకుల యజమానులతో అయన ఈరోజు సంప్రదించినపుడు ఆరిపారు

బ్యాంకులమీద సామాజిక అజమాయిషీ విధానాలను నిర్దేశిస్తూ పార్లమెంటు శీతాకాల సమావేశంలో ఒక బిల్లు ప్రవేశపెట్టబడగలదని తెలియజేస్తున్నది

ఇరుమ, ఉక్కు ఎగుమతి ద్వారా రు. 50 కోట్లు ఆదా

న్యూఢిల్లి నవంబరు 9

ఇనుము ఉక్కు ఎగుమతి విషయంలో ప్రస్తుత నిర్బంధత కొనసాగితే ప్రస్తుతార్థిక సంవత్సరాంతానికి రు. 50 కోట్ల మేరకు విదేశీ దిగుమతి భారం అవుతుంది

1967 ఏప్రిల్ అక్టోబర్ నెలలమధ్య 5 లక్షల టన్నుల ఇనుము ఉక్కు విదేశాలకు ఎగుమతి అయింది దీనివల్ల రు 33 కోట్లు విదేశీ ద్రవ్యం లభించింది 1966 67 సం వత్సరం అంటే ఇనుము ఉక్కు ఎగుమతి ద్వారా లభించిన మొత్తం కంటే ఇది ఎక్కువ

భద్రతా సంఘంలో బ్రిటన్‌కు సంకటం

పశ్చిమ ఆసియా సమస్యపై

న్యూయార్క్ నవంబరు 9

పశ్చిమాసియా సమస్యపై ప్రతిపాదనలు ముందుకు వచ్చిన రెండు తీర్మానాలలో ఏ తీర్మానానికి బ్రిటన్ ఓటు చేస్తుందనే అంశంపై బ్రిటన్ - ఈజిప్టు దేశాలమధ్య భద్రమండల్ సంబంధాలు అధారపడి వుంటాయని తెలియజేస్తోంది

భారత మాలి నైజీరియాలు కలిసి ఒక తీర్మానానికి, అమెరికా ఒక తీర్మానానికి భద్రతా సంఘానికి నోటీసులు యిచ్చాయి

ఆసియా ఆఫ్రికా దేశాల తీర్మానానికి భద్రతా సంఘంలో 8 ఓట్లు రావటం తథ్యం అని తెలుస్తోంది. అమెరికాకు 7 ఓట్లువస్తాయి

బ్రిటన్ గనుక ఆసియా ఆఫ్రికా దేశాల తీర్మానానికి అనుకూలంగా ఓటు చేస్తే వెటో పవర్ ఓట్లు కూడా ఆ తీర్మానానికి లభించే అవకాశముంది అమెరికా మొదలు లేకుండా ఆసియా ఆఫ్రికా దేశాల తీర్మానం ఎలాగూ వ్యాప్ కాదు (భద్రత సభ్యదేశాలలో ఏ ఒక్కటీ వ్యతిరేకించకుండా వుంటేనే ఆ తీర్మానం అమలు అవుతుంది)

ఆసియా ఆఫ్రికా దేశాల తీర్మానంపట్ల బ్రిటన్ అవలంబించే వైఖరిని ఆ దేశ విత్తమంత్రి గిబ్బాలాగా స్పష్టం ప్రకటన చేయవలసి వస్తుంది.

వ్యవసాయ విశ్వవిద్యాలయ విద్యార్థుల సమ్మె విరమణ

వైస్ ఛాన్సలర్ కార్యాలయ ప్రకటన

హైదరాబాదు నవంబరు 9

కృషిపరిశోధన విశ్వ విద్యాలయ విద్యార్థి ప్రతినిధులతో వైస్ ఛాన్సలర్ శ్రీ సుభ్బారెడ్డి నేడిక్కడ సమావేశం, విద్యార్థుల కోరికలను పరిష్కరించడానికి అంగీకరించినందున విద్యార్థులు నిలిపివేసిన సమ్మెను విరమించుకున్నట్లు వైస్ ఛాన్సలర్ కార్యాలయం నుండి నేడు రాత్రి ఒక పత్రికా ప్రకటన వెలువడింది

న్యూరెగ్యులేషన్లను అమలుకు నిర్ణయించిన నిర్ణయాలు (వైస్ ఛాన్సలర్ నిర్ణయాలు) విద్యార్థులకు నష్టం కలిగిస్తున్న విషయం పాలక మండలి విచారిస్తుంది.

నెహ్రూ సోదరి కృష్ణ హాథీసింగ్ మృతి

లండన్ నవంబరు 9

లండన్ ఆకస్మికంగా నెహ్రూ సోదరి శ్రీమతి కృష్ణహాథీసింగ్ మరణించినట్లు భారత హైకమిషన్ వర్గాలద్వారా తెలుస్తున్నది

ఆమె వయస్సు 80 సంవత్సరాలు ఇక్కడ వున్న ఆమె కారణాలు ఏమి తెలియలేదు

వ్యవసాయ విశ్వవిద్యాలయ విద్యార్థుల సమ్మె విరమణ

వైస్ ఛాన్సలర్ కార్యాలయ ప్రకటన

హైదరాబాదు నవంబరు 9

కృషిపరిశోధన విశ్వ విద్యాలయ విద్యార్థి ప్రతినిధులతో వైస్ ఛాన్సలర్ శ్రీ సుభ్బారెడ్డి నేడిక్కడ సమావేశం, విద్యార్థుల కోరికలను పరిష్కరించడానికి అంగీకరించినందున విద్యార్థులు నిలిపివేసిన సమ్మెను విరమించుకున్నట్లు వైస్ ఛాన్సలర్ కార్యాలయం నుండి నేడు రాత్రి ఒక పత్రికా ప్రకటన వెలువడింది

న్యూరెగ్యులేషన్లను అమలుకు నిర్ణయించిన నిర్ణయాలు (వైస్ ఛాన్సలర్ నిర్ణయాలు) విద్యార్థులకు నష్టం కలిగిస్తున్న విషయం పాలక మండలి విచారిస్తుంది.

జిల్లా, రాష్ట్రస్థాయి కాంగ్రెస్ ఎన్నికలు వాయిదాపడే సూచన

హైదరాబాదు, నవంబరు 9

హైదరాబాదునగరంలోనూ మరో 8 జిల్లాలలోనూ కాంగ్రెస్ సంస్థ ఎన్నికల నిర్వహణకు అసిస్టెంట్ రిటర్నింగ్ అధికారులను నియమిస్తున్నట్లు ప్రదేశ్ ఎన్నికల నిర్వహణాధికారి శ్రీ ఎన్ నారాయణస్వామి నేడు ప్రకటించారు అంతకుముందు అసమ్మతి వర్గ నాయకులు శ్రీ వెంగళరెడ్డి ప్రభృతులు శ్రీ కాకాని దర్శనం నిరసిస్తూ ఒక ప్రకటన చేశారు ఇవన్నీలా వుండగా జిల్లా రాష్ట్రస్థాయి ఎన్నికలు వాయిదా పడే సూచనలువున్నాయని ఢిల్లీ నుండి పి టి ఐ విలేకరి తెలియచేస్తున్నారు

హైదరాబాదు నగరంలో ఇది నవంబరు ప్రకటించిన ప్రకారం నిన్న కాంగ్రెస్ సంస్థ ఎన్నికలు జరగలేదని కాంగ్రెస్ పార్టీ ఎన్నికల నిర్వాహణాధికారి శ్రీ ఎన్ నారాయణస్వామి ఈ రోజు ఇక్కడ ప్రకటించారు హైదరాబాదులో ఎన్నికల నిర్వహించడానికి ఒక అసిస్టెంట్ రిటర్నింగ్ అధికారిని నియమించారని ఆయన తెలియజేశారు

కొన్ని జిల్లాలలోని ఎన్నికల నిర్వహణాధికారులు తనకో సహకరించడంలేదని ఆయన ఫిర్యాదు చేశారు అందువల్ల జిల్లాలలో ఎన్నికల నిర్వహణకు అసిస్టెంట్ రిటర్నింగ్ అధికారిని నియమించారని కూడా ఆయన తెలియజేశారు

నిజామాబాదు నల్గొండ హైదరాబాదు నగరం ఎన్నిక గోదావరి కృష్ణా గుంటూరు విశాఖ మహబూబ్‌నగర్ హైదరాబాదుజిల్లాలలో మాత్రం అధికారులనునియమించడం జరిగిందని ఆయన ప్రకటించారు

కాంగ్రెస్ సంస్థ నిబంధనల ప్రకారం తనకు ఆ అధికారం వుందని కూడా ఆయన ప్రకటించారు

ప్రదేశ్ కాంగ్రెస్ కమిటీ జూలై 21 న జారీచేసిన నియమాలలో ఎన్నికల తేదీలను గురించి ప్రకటించడం జరిగింది. ఆ తరువాత ఆ తేదీలను మార్చి నవంబరు 9 వ తేదీ అని ప్రకటించడం జరిగింది. అంతకు ముందు ఈ తేదీలను గురించి ఎలాంటి ప్రకటనలు లేకపోవడం వల్ల ఎన్నికలు జరగవని అనుకున్నారు

జిల్లా, ప్రదేశ్ కమిటీ ఎన్నికలు వాయిదా వేసే సూచన

కాంగ్రెస్ అధ్యక్షుడు శ్రీ కామరాజ్‌తో ఈరోజు ఢిల్లీలో శ్రీ నిజలింగప్ప శ్రీ దేవరాజ్ అర్స్‌లు సమావేశమయినట్లు కాంగ్రెస్ వర్గాలు తెలిపాయి రాష్ట్రాలలో కాంగ్రెస్ సంస్థకు జరుగుతున్న ఎన్నికలు తీరుపై వీరు అధ్యక్షుడితో చర్చలు జరిపారని తెలుస్తున్నది.

సమావేశానంతరం పత్రికల వారితో మాట్లాడుతూ శ్రీ నిజలింగప్ప ఈ సమావేశం పరిశీలనకు శ్రీ కామరాజ్ అధ్యక్షతనే ఒక పరిశీలన సంఘం నియమించాలని తెలిపారు

జిల్లా ప్రదేశ్ కమిటీ ఎన్నికలు ఒక వారం రోజులు వాయిదా పడగలవని పి టి ఐ విలేకరి తెలియజేస్తున్నారు.

భువనగిరిలో విద్యార్థులపై పోలీసు లాఠీచార్జి

హైదరాబాదు నవంబరు 9

నల్లగొండ జిల్లా భువనగిరి పట్టణంలో సమ్మె చేస్తున్న విద్యార్థులపై పోలీసులు లాఠీచార్జి జరిపారు దారిని పోతున్న మోటారు బండ్లమీదకు విద్యార్థులు రాళ్ళు విసరగా వారు లాఠీచార్జి జరిపారని పోలీసులు ప్రకటించారు

విద్యాలయాలలో పెండిన ఫీజులు వసూలు నిలిపివేయాలని సమ్మె చేస్తున్న విద్యార్థులు నల్లగొండ వరంగల్ జిల్లాలలోని విద్యాసంస్థలు గత మూడువారాలుగా సమ్మె చేస్తున్న విషయం పాఠకులకు విదితమే

నిరవధిక సమ్మెకు శిల్పశాస్త్ర విద్యార్థుల నిర్ణయం

హైదరాబాద్ నవంబర్ 8

తమ కోర్కెలను ప్రభుత్వం నవంబరు 11 లోగా పరిష్కరించకపోతే నవంబరు 13 నుండి నిరవధిక సమ్మె జరపాలని స్థానిక ప్రభుత్వ ఐటిఐ కళాశాల శిల్పశాస్త్ర కళాశాల విద్యార్థి సమావేశం నిర్ణయించింది.

శిల్పశాస్త్ర విద్యా పరీక్షలు సమీపించిన నిరవధిక సమ్మెకు పిలుపునివ్వడం ఆందోళనకరమని విద్యార్థులు అభిప్రాయపడ్డారు

పారిశ్రామిక రంగంలో విదేశీ సహకార సమస్య

మార్క్సిస్టు, కమ్యూనిస్టుపార్టీల వైఖరి ఒకటేనని నంబూద్రిపాద్

విదేశీ స్వదేశీ గుత్త పెట్టుబడిదార్ల మధ్య సహకారం ప్రమాదకరమని హెచ్చరిక

తిరువనంతపురం నవంబరు 9

దేశ పారిశ్రామిక కరణకు విదేశీ సహకారం స్వీకరించే విషయంలో మార్క్సిస్టు పార్టీ కమ్యూనిస్టుపార్టీల అభిప్రాయాలు ఒకటిగానే కన్పిస్తున్నాయని కేరళ ముఖ్యమంత్రి శ్రీ నంబూద్రిపాద్ నేడిక్కడ అన్నారు.

దేశ పారిశ్రామికీకరణ కోసమని మన దాయాదులు మనకు ఇవ్వజూపే విదేశీ గుత్త పెట్టుబడిదార్లకు ప్రోత్సాహం అవసరమని అన్నారు

ఈ విషయంలో మార్క్సిస్టు కమ్యూనిస్టు పార్టీల మధ్య ఏ విధమైన వ్యత్యాసం లేదని అన్నారు

విదేశీ గుత్త పెట్టుబడిదార్లకు ప్రోత్సాహం అవసరమని అన్నారు

ఈ విషయంలో విదేశీ గుత్త పెట్టుబడుల ప్రవేశానికి వ్యతిరేకత అని పార్టీ కార్యక్రమం కాదని ఏ యస్ ఏ అధికార ప్రతినిధి వేదిక్కడ పత్రికలవారికి చెప్పారు

ఆదే సమయంలో మార్క్సిస్టు కమ్యూనిస్టుల మధ్య వ్యత్యాసాలు జాతీయ ప్రజాస్వామ్యాన్ని వారు హస్తగతం చేసుకోవటంలో వుంటాయని అన్నారు కాని ఇప్పుడు తెలియజేశారు

కాదు ఆ విధంగా మంత్రి పదవులలోనున్నంత వరకు మార్క్సిస్టుపార్టీ ఆ ప్రయత్నాన్ని సాధించడం కుదరదని అన్నారు.

జర్మనీలోగాని ఉత్తరప్రదేశ్ లోగాని రాష్ట్ర రాజకీయ పరిస్థితులపై పనిచేసే కార్యదర్శి శ్రీ ప్రేమీసాన్ ప్రవేశపెట్టిన తీర్మానం పై జాతీయ కార్యవర్గం అభిప్రాయ తప్పు అయిన పేర్కొన్నారు

కేరళ రాష్ట్ర సమస్యలు కేంద్ర ప్రభుత్వ విధానాలకి లోబడి పని చేయాల్సి వుంది. అందుకే కేరళ ప్రభుత్వానికి ఈ పనుకన్నపై వుంటే అభివృద్ధిపథంలో వుంటాని కృషి చేయటం కేంద్ర ప్రభుత్వం విధానం ఏకమయితే, ఆ విధానం ప్రజల దేశంలో పెంచాల్సి పని చేయటానికి కేరళలో విస్తృతంగా కూడా పనిచేయటానికి కేంద్ర ప్రభుత్వం సిద్ధంగా లేదని అన్నారు.

కారణం ప్రాంతంలోని పనిచేయటమును ఇబ్బందికి తీసి విషయం గురించి అడిగిన ప్రశ్నకు ముఖ్యమంత్రి జవాబు చెప్తూ "మా విధానమైన విస్తృత ప్రజాపాలనలు కన్న వాటికి రాష్ట్ర ప్రభుత్వం సహకరించుకుంటుంది మరి ఇనుమును ఎగుమతిచేయాలంటే దేశ కారణాల దృష్ట్యా ఉక్కు ఫ్యాక్టరీని విస్తరించాలి అనే విషయం అర్థమవుతుంది ఈ విషయంలో రాష్ట్రాలకి సోవర్టు దేశ సహకారాలకి కేంద్ర ప్రభుత్వం ప్రాధాన్యత ఇస్తుందని అన్నారు

విదేశ గుత్త పెట్టుబడిదార్లకు స్వదేశీ పెట్టుబడిదార్లకు మధ్య సహకారాలకి దారి వల్లన్ కంగారికి తిరిగి ప్రజలకు కంగారికి మధ్య సహకారానికి దేశం వుంటుంది. ఈ రెండింటిలో రెండవదే మెరుగని అన్నారు

దారక వల్లన్ కంగారికి కస్టమ్స్‌లాంటి పోటీ పెట్టి దేశం పెట్టుబడులకు మార్క్సిస్టుపార్టీ మొదటిసారి ప్రాధాన్యత యిస్తుందని చెప్పారు కొన్ని సమస్యలలో కారక మరల్ కంగారికి విదేశీ ప్రజలకు మధ్య సహకారానికి అంగీకరిస్తారని అన్నారు

అజయ్ ముఖర్జీ ప్రభుత్వంలోనే పి. యస్. పి. స్థానం

పి యస్ పి. అధికార ప్రతినిధి ప్రకటన

అహమ్మదాబాదు, నవంబరు 9

పశ్చిమ బెంగాల్లో కాంగ్రెసు సహకారంతో మంత్రి వర్గాన్ని ఏర్పరచాలని డాక్టర్ పి సి ఘోష్ చేసిన కొత్త ప్రతిపాదనను ప్రజా సోషలిస్టు పార్టీ బలపరచదని పి యస్ పి జాతీయ కార్యవర్గ ప్రతినిధి వేదిక్కడ పత్రికలవారికి చెప్పారు

అదే సమయంలో మార్క్సిస్టు కమ్యూనిస్టుల మధ్య వ్యత్యాసాలు జాతీయ ప్రజాస్వామ్యాన్ని వారు హస్తగతం చేసుకోవటంలో వుంటాయని అభిప్రాయపడినట్లు తెలియజేశారు

అదేమి అయినా ఉత్తరప్రదేశ్ లో మార్క్సిస్టుపార్టీ ఆ ప్రయత్నాన్ని సాధించడం కుదరదని అన్నారు.

జర్మనీలోగాని ఉత్తరప్రదేశ్ లోగాని రాష్ట్ర రాజకీయ పరిస్థితులపై పనిచేసే కార్యదర్శి శ్రీ ప్రేమీసాన్ ప్రవేశపెట్టిన తీర్మానం పై జాతీయ కార్యవర్గం అభిప్రాయ తప్పు అయిన పేర్కొన్నారు

పి. యస్. పి. యస్. పి. విలీనం సమస్య

పి యస్ పి కార్యవర్గం చర్చ

అహమ్మదాబాదు నవంబరు 9

పి యస్ పి. యస్ యస్ పి. అను విలీనం చేసే సమస్యపై పి. యస్ పి. జాతీయ కార్యవర్గం నేడిక్కడ చర్చించినట్లు తెలియస్తోంది. కార్యవర్గ సమావేశం మూడోరోజు కూడా జరుగుతుంది.

దేశ రాజకీయ పరిస్థితి ప్రధాన కార్యదర్శి శ్రీ నీలమణి (ప్రవేశపెట్టిన నివేదిక దృష్ట్యా, అధికారాలకి విధానాలకి సంబంధించి కొన్ని తప్పులు పూర్తిగా మార్చుకోవలసి వస్తుందని అన్నారు

విలీనం అనేది కార్యవర్గం లాంతర ప్రాయంగా ఒక తీర్మానాన్ని ఆమోదించవలసి వస్తుందని తెలియజేశారు

పి. యస్. పి. ఎస్. యస్. పి. విలీనం సమస్య

పి యస్ పి కార్యవర్గం చర్చ

అహమ్మదాబాదు నవంబరు 9

పి యస్ పి. యస్ యస్ పి. అను విలీనం చేసే సమస్యపై పి. యస్ పి. జాతీయ కార్యవర్గం నేడిక్కడ చర్చించినట్లు తెలియస్తోంది. కార్యవర్గ సమావేశం మూడోరోజు కూడా జరుగుతుంది.

దేశ రాజకీయ పరిస్థితి ప్రధాన కార్యదర్శి శ్రీ నీలమణి (ప్రవేశపెట్టిన నివేదిక దృష్ట్యా, అధికారాలకి విధానాలకి సంబంధించి కొన్ని తప్పులు పూర్తిగా మార్చుకోవలసి వస్తుందని అన్నారు

విలీనం అనేది కార్యవర్గం లాంతర ప్రాయంగా ఒక తీర్మానాన్ని ఆమోదించవలసి వస్తుందని తెలియజేశారు

బ్రిటన్‌లో పడ్డీరేటు మళ్ళీ హెచ్చింపు

లండన్ నవంబరు 9

బ్రిటన్ ప్రభుత్వం ఈరోజు బ్యాంకుపడ్డీ రేటును మరో 2 శాతం పెంచింది దీంతో బ్యాంక్ పడ్డీరేటు 7½ శాతం అయింది

గత ఏడాదిలో బ్రిటన్ బ్యాంక్ పడ్డీ రేటు పెరగటం ఇది మూడో సారి

బ్రిటన్ మార్కెట్లో డాలర్ కు గిరాకీ పెరగటం బ్రిటన్ అమెరికాల క్రమ్య విధానాల దృష్ట్యా ఈ పెంపుదల అవసరం అయింది

పార్టీ సభ్యుల రాజీనామా

న్యూఢిల్లి నవంబరు 9

కాంగ్రెస్ సమ్మేళనం గ్రామ మాజీ ఎమ్మెల్యే శ్రీ రామారావు ప్రకటించిన ప్రకారం కాంగ్రెస్ పార్టీకి రాజీనామా చేశారు

పారిశ్రామిక రంగంలో విదేశీ సహకార సమస్య

మార్క్సిస్టు, కమ్యూనిస్టుపార్టీల వైఖరి ఒకటేనని నంబూద్రిపాద్

విదేశీ స్వదేశీ గుత్త పెట్టుబడిదార్ల మధ్య సహకారం ప్రమాదకరమని హెచ్చరిక

తిరువనంతపురం నవంబరు 9

దేశ పారిశ్రామికీకరణకు విదేశీ సహకారం స్వీకరించే విషయంలో మార్క్సిస్టు పార్టీ కమ్యూనిస్టుపార్టీల అభిప్రాయాలు ఒకటిగానే కన్పిస్తున్నాయని కేరళ ముఖ్యమంత్రి శ్రీ నంబూద్రిపాద్ నేడిక్కడ అన్నారు.

దేశ పారిశ్రామికీకరణ కోసమని మన దాయాదులు మనకు ఇవ్వజూపే విదేశీ గుత్త పెట్టుబడిదార్లకు ప్రోత్సాహం అవసరమని అన్నారు

ఈ విషయంలో మార్క్సిస్టు కమ్యూనిస్టు పార్టీల మధ్య ఏ విధమైన వ్యత్యాసం లేదని అన్నారు

విదేశీ గుత్త పెట్టుబడిదార్లకు ప్రోత్సాహం అవసరమని అన్నారు

ఈ విషయంలో విదేశీ గుత్త పెట్టుబడుల ప్రవేశానికి వ్యతిరేకత అని పార్టీ కార్యక్రమం కాదని ఏ యస్ ఏ అధికార ప్రతినిధి వేదిక్కడ పత్రికలవారికి చెప్పారు

ఆదే సమయంలో మార్క్సిస్టు కమ్యూనిస్టుల మధ్య వ్యత్యాసాలు జాతీయ ప్రజాస్వామ్యాన్ని వారు హస్తగతం చేసుకోవటంలో వుంటాయని అభిప్రాయపడినట్లు తెలియజేశారు

అదేమి అయినా ఉత్తరప్రదేశ్ లో మార్క్సిస్టుపార్టీ ఆ ప్రయత్నాన్ని సాధించడం కుదరదని అన్నారు.

జర్మనీలోగాని ఉత్తరప్రదేశ్ లోగాని రాష్ట్ర రాజకీయ పరిస్థితులపై పనిచేసే కార్యదర్శి శ్రీ ప్రేమీసాన్ ప్రవేశపెట్టిన తీర్మానం పై జాతీయ కార్యవర్గం అభిప్రాయ తప్పు అయిన పేర్కొన్నారు

కేరళ రాష్ట్ర సమస్యలు కేంద్ర ప్రభుత్వ విధానాలకి లోబడి పని చేయాల్సి వుంది. అందుకే కేరళ ప్రభుత్వానికి ఈ పనుకన్నపై వుంటే అభివృద్ధిపథంలో వుంటాని కృషి చేయటం కేంద్ర ప్రభుత్వం విధానం ఏకమయితే, ఆ విధానం ప్రజల దేశంలో పెంచాల్సి పని చేయటానికి కేరళలో విస్తృతంగా కూడా పనిచేయటానికి కేంద్ర ప్రభుత్వం సిద్ధంగా లేదని అన్నారు.

కారణం ప్రాంతంలోని పనిచేయటమును ఇబ్బందికి తీసి విషయం గురించి అడిగిన ప్రశ్నకు ముఖ్యమంత్రి జవాబు చెప్తూ "మా విధానమైన విస్తృత ప్రజాపాలనలు కన్న వాటికి రాష్ట్ర ప్రభుత్వం సహకరించుకుంటుంది మరి ఇనుమును ఎగుమతిచేయాలంటే దేశ కారణాల దృష్ట్యా ఉక్కు ఫ్యాక్టరీని విస్తరించాలి అనే విషయం అర్థమవుతుంది ఈ విషయంలో రాష్ట్రాలకి సోవర్టు దేశ సహకారాలకి కేంద్ర ప్రభుత్వం ప్రాధాన్యత ఇస్తుందని అన్నారు

విదేశ గుత్త పెట్టుబడిదార్లకు స్వదేశీ పెట్టుబడిదార్లకు మధ్య సహకారానికి దారక వల్లన్ కంగారికి విదేశీ ప్రజలకు కంగారికి మధ్య సహకారానికి దేశం వుంటుంది. ఈ రెండింటిలో రెండవదే మెరుగని అన్నారు

దారక వల్లన్ కంగారికి కస్టమ్స్‌లాంటి పోటీ పెట్టి దేశం పెట్టుబడులకు మార్క్సిస్టుపార్టీ మొదటిసారి ప్రాధాన్యత యిస్తుందని చెప్పారు కొన్ని సమస్యలలో కారక మరల్ కంగారికి విదేశీ ప్రజలకు మధ్య సహకారానికి అంగీకరిస్తారని అన్నారు

కేరళ బడ్జెట్ సమావేశం నవంబరు 23 న జరిగే సమావేశం ప్రధాన ప్రతిపక్షం కాంగ్రెస్ పార్టీ బహిష్కరించాలని నిర్ణయించింది. ఈ విషయం పార్టీ అధ్యక్షుడు శ్రీ కె కరుణాకరన్ విలేకరులకు తెలియజేశారు

శ్రీ శాండిల్య సాహిత్య గోష్ఠి

నవంబరు 11 వ తేదీ శనివారం సాయంత్రం 5 30 గంటలకు విజయవాడ విద్యాలంధ్ర ప్రచురణాలయంలో జరిగే సాహిత్య గోష్ఠిలో హైదరాబాదుకు చెందిన సుప్రసిద్ధ కవి పి. వి. నరసింహారావు స్థానం జగన్నాథరంగారావు తమ రచనలు చదివి వినిపిస్తారు.

EDUCATIONAL

"Account Test - Andhra Pradesh Questions/Answers & Summaries are Available for Subordinate Officers Parts I II Executive Officers P W D & Zillaparishad Test Apply: Account Tests Institute Madras 8"

పేరు మార్పు

గుంటూరుజిల్లా తాడ్లు జాబితా పెదకూరపాడు సెగ్మెంట్ ప్రస్తుతము మరి చేయబడినది "వల్లపాటి శ్రీనివాసరావు" అనే పేరుగల పేరు గవర్నమెంటువారి అనుమతి పొంది నా పేరు మార్చుకొంటున్నాను అందుచే ఇక మీదట నా పేరు వంగాటి బిల్ పేరు శ్రీనివాసరావుగా వ్యవహరించబడును ఈ ప్రకటన వెలువడిన తేదీనుండి ఒక మాసం రోజుల అనంతరం ఈ మార్పుచేసిన పేరు అమలులో వుండునని ప్రకటన చేయుచూ వున్నాను.

(సం) వల్లపాటి శ్రీనివాసరావు

రు 10 లక్షలు

మొదటి బహుమతి

ద్వితీయ బహుమతి 3,50,000

మరి యితర 3614 ఆకర్షణీయ బహుమతులు

సోషల్ వెల్ఫేర్ లక్కీడ్రా కొని పొందండి!

(ప్రారంభము 20.11.67 11 13.67 31 12 67 ఒక డ్రా టికెట్ రు. 12/ కొండు డ్రా టికెట్లు రు 23/ మూడు డ్రాలకు 36/

ఈ మంచి అవకాశాన్ని వినియోగించుకోండి టికెట్ అడిగి మనియార్డరు ద్వారా పంపండి

V S NEELAKANDAN
Palluruthy Cochin 6

ప్రకటన

ప్రభుత్వ పాలిటె

విజయవాడ దక్షిణ మండల ట్రోఫీ

గుంటూరు నవంబరు 9

దక్షిణ మండల రంజీ బోట్ క్లబ్ అండ్ అంధ్ర ప్రైమరీ ఉపాధ్యాయ విజయవాడలో నవంబరు 11 నుండి 13 వరకు జరగనున్నది

ఆంధ్రజట్టుకు జి ఎస్ ఎస్ రాజు కెప్టెన్‌గా వ్యవహరిస్తాడు

మైసూరు జట్టుకు శ్రీ వి సుబ్రహ్మణ్యం కెప్టెన్

ఆంధ్రజట్టులో సర్వశ్రీ వి. మహేంద్ర కుమార్ వి రామ ప్రసాద్ ఎస్ సత్యదేవ్ టి. శేఖర్ ఏ రాజ్యవర్ధనప్రసాద్ యు ప్రభాకరరాజు కె తుంగదేశంరావు కె ప్రభాకరమూర్తి పి. ఆర్ శ్రీనాథేంద్రన్ ఎస్ వెంకటరావులు వున్నారు ద్వాదశ క్రీడాకారుడుగా శ్రీ కె శంకర్ రిజర్వుగా క్రీడాకారులు జి సింగయ్య పి. వి. కృష్ణ ఆర్ వి వి కె ప్రసాద్‌లు ఉన్నారు ఆంధ్ర జట్టుకు మేనేజరు మెనూరు జట్టులో క్రీడాకారులు పై వి పటేల్ (వైస్ కెప్టెన్) వి. ఎస్ విజయకుమార్ కె హెచ్ నాగభూషణ్ ఎస్ ఎమ్ హెచ్ కె జి ఎస్ సంజాత్ జి ఆర్ ఎల్వినాథ్ పి.ఆర్ లక్ష్మీనారాయణ్ ఎస్ వి లక్ష్మీనారాయణ్ పి. రామదాస్ పి. అనంతరాములు క్రీడాకారులు. ద్వాదశ క్రీడాకారుడిగా ఎస్ మహేందర్ రిజర్వుడుగా కాకర్ సింగ్ అరుణ్‌కుమార్ దయానంద పాటిల్ ఉన్నారు. ఈజట్టుకు మేనేజరు పి నాగరాజ్

విశ్వవిద్యాలయ ఫుట్‌బాల్

హైదరాబాద్ నవంబరు 9

అఖిలభారత అంతరాశ్వ విద్యాలయ అంతర్మండల ఫుట్‌బాల్ పోటీలు హైదరాబాదులో లాల్ బహదూర్ స్టేడియంలో నవంబరు 11 నుండి జరుగనున్నాయి

నవంబరు 11 న ప్రాథమికమండల ఎలిమినేషన్ కనకకా జట్టు ఎట్టిచు మండల జేతలైన జబల్పూర్ జట్టుతో ఆడతారు 12 న ఉత్తర మండల విజేతలైన పంజాబ్ జట్టు దక్షిణ మండల విజేతలు బెంగుళూరు జట్టుతో ఆడతారు.

ఈ సెమిఫైనల్ మ్యాచ్ జరిగాక 14 న ఫైనల్ మ్యాచ్ జరుగుతాయి

ఈ టోర్నమెంట్ అంతర్విశ్వవిద్యాలయ టోర్నమెంటుగా అఖిల భారత కన్వీనర్ శ్రీ ముజీబుద్దీన్ తెలిపారు

విజయవాడలో క్రికెట్ శిక్షణ పూర్తి

విజయవాడ నవంబరు 9

ఇక్కడ గత మూడు వారాలుగా ఆర్ వి ఎస్ రామారావు (ఎస్ బి ఎస్ కళాశాల) స్థానిక అమోలా కాలేజ్‌గ్రౌండ్స్‌లో నిర్వహించిన క్రికెట్ శిక్షణా శిబిరం పూర్తయింది

ఈ శిబిరంలో 35 మంది విద్యార్థులు పాల్గొని జ్ఞానోదయం చేశారు

ఆంధ్ర ఎక్స్ విద్యాలయ క్రీడా సంఘం ఆధ్వర్యంలో జరగనున్నదిగా నవంబరు 19 నుండి క్రికెట్ శిక్షణా శిబిరం ప్రారంభించబడుతుంది. మూడువారాలపాటు నడిచే ఈ శిబిరానికి శ్రీ రామారావు శిక్షకుడిగా వ్యవహరిస్తాడు

భారత్‌కు జెకోస్లోవేకియా సాకర్ జట్టు

ప్రేగ్ నవంబరు 8

జెకోస్లోవేకియాకు చెందినస్లావియా సాకర్ జట్టు ఈ నెల 17వ తేదీన భారత్ సర్యటన నిమిత్తం రానున్నదని జెకోస్లోవేకియా వార్తా సంస్థ ప్రకటించింది ఈ జట్టు ఇంకా అమెరికా న్యూజిలాండ్ ఆస్ట్రేలియా కాంబోడియా హాంగ్‌కాంగ్ సింగపూర్ మలేసియా థాయిలాండ్‌లో సర్యటిస్తుందని పై వార్తాసంస్థ పేర్కొన్నది.

ఖమ్మం జిల్లా క్రీడా పోటీలు

ఖమ్మం నవంబరు 9

ఖమ్మంజిల్లా క్రీడాపోటీలను డిసెంబరు 6 నుండి 10 వరకు నిర్వహించాలని ఖమ్మం జిల్లా క్రీడా సమితి నిర్ణయించింది. నవంబరు 20 వరకు ఎంట్రీలను పంపటానికి గడువు వున్నది.

సోవియట్ చేతలో నూతన రికార్డు

కెనన్ గాడ్ నవంబరు 9

మాస్కో మెట్రో (బెస్ట్రోక్) ఈతలో సోవియట్‌కు చెందిన వాడిమిర్ కొనిన్స్కీ నిన్న కొత్త ప్రపంచ రికార్డు స్థాపించాడు

అయన ఒక నిమిషం 8.7 సెకండ్లలో అమేరికా శిక్షణగల్గాడు

మూడు సంవత్సరాల క్రితం మాస్కోలో జాన్ బ్రోకాపెంకో స్థాపించిన ప్రపంచ రికార్డును ఈయన పదును 18 సంవత్సరాలయినా తన

'విదేశీ పరిజ్ఞానంపై శాశ్వతంగా ఆధారపడరాదు'

కేంద్ర విద్యామంత్రి ప్రకటన

ధన్‌బాద్ నవంబరు 9

భారత దేశం శాశ్వతంగా విదేశీ పరిజ్ఞానంపై ఆధారపడి వుండరాదని అధికారంగా ఆధారపడి వుండడం అత్యావశ్యకమని కేంద్ర విద్యా మంత్రి డాక్టర్ త్రిగుణసేన్ నేడిక్కడ చెప్పారు

వాణిజ్యంలోనివి మోగించుకోడానికి వీలుగా పరిశోధనకు జరిపేందుకు మనం సంవత్సరాలన్నా కోల్పోవాలని అందుకు కృతనిశ్చయంతో కృషి జరపాలని అయన చెప్పారు

అది జరగకపోతే జాతీయ ఆర్థిక వ్యవస్థకు ఉపయోగపడదు, పరిశోధన సంస్థలను నిండింది ప్రయోజనంలేకపోతుందన్నారు.

ధన్‌బాద్‌లోని కేంద్ర ఇంధన పరిశోధన సంస్థలో కోక్ బొగ్గు ప్రయోగ యంత్రానికి ప్రారంభోత్సవం చేస్తూ అయన పై విధంగా చెప్పారు.

అక్టోబరు విప్లవ స్వర్ణోత్సవాలలో క్రీడోత్సవాలు

ఉసికుకూరులో ఆటలపోటీలు

విజయవాడ నవంబరు 10

కృష్ణా జిల్లా తిరువూరు తాలూకా ఉసికుకూరు గ్రామంలో ఈనెల 5 వ 7 తేదీలలో భగత్‌సింగ్ యూత్ క్లబ్‌వారు అక్టోబరు విప్లవస్వర్ణోత్సవాల సందర్భంగా క్రీడాపోటీలు నిర్వహించారు చెడుగుడు ఈతసందెం జంప్ మో లాగుసందెం వాలీబాల్ పోటీలలో పందలాది మంది ఉత్సాహంగా పాల్గొన్నారు రాత్రుల సాంస్కృతిక ప్రదర్శనల పోటీలు జరిగాయి

విజేతలు : చెడుగుడు భగత్ సింగ్ యూత్ క్లబ్ ఎన్నుకున్న తిరువూరు స్పోర్ట్స్ యూనియన్ రన్నర్లు

ఈత : 100 గజాలు శ్రీ కొప్పు అంజయ్య (2 ని 9 సె) ప్రథమ బహుమతి శ్రీ వెంకట్ రావులు (4 ని 42 సె) ద్వితీయ బహుమతి

జంప్ : శ్రీ వి రవీంద్ర ప్రసాద్ ప్రథమ (16 అడుగుల 6 అంగుళాలు) కె నరసింహారావు జి శంకరరావు (15 అ 1 అం) ద్వితీయులు

లాగ్ ఆఫ్ వార్ : చింతలపర్వ జట్టు ప్రథమం ఉసికుకూరుజట్టు ద్వితీయం.

వాలీబాల్ : లీగ్‌పుల్ పద్ధతిపై జరిగింది తిరువూరు స్పోర్ట్స్ యూనియన్ విన్నర్లు ఉసికుకూరు భగత్‌సింగ్ యూత్ క్లబ్ రన్నర్లు

నాటక పోటీలు : పేదవాని త్రాడు (తిరువూరు) ప్రథమ, నవధర్మ మానవుడు (కోడిపర్రు) ద్వితీయ ప్రదర్శన బహుమతులందుకున్నారు

విజేతలకు శ్రీ ఎన్ రామచంద్రరావు బహుమతులందజేశారు శ్రీయుతులు నల్లమలగిరి ప్రసాద్ సభ్యులు విప్లవపాఠ పుస్తకము పూర్తి ప్రసంగించారు

నల్లగొండ విద్యార్థి యూనియన్ ఎన్నికలు

నల్లగొండ నవంబరు 9

నల్లగొండ జిల్లా విద్యార్థి యూనియన్ ఎన్నికలు గత నెల 25 వ తేదీన ఇక్కడి బహుజన్ సాధకోన్నత పాఠశాల ప్రధానోపాధ్యాయుల ఆధ్వర్యాన జరిగాయి జిల్లాలోని అన్ని ఉన్నత పాఠశాలల ప్రతినిధులు ఈ ఎన్నికలలో పాల్గొన్నారు.

విద్యార్థి యూనియన్ కార్యవర్గ ఎన్నికలలో శ్రీ ఏ నరసింహారావు XII B అధ్యక్షులుగాను, శ్రీ టి యాదగిరి XII సహాధ్యక్షులుగాను శ్రీ ఏ లక్ష్మీనారాయణ ఉపకార్యదర్శిగాను శ్రీ యస్ రామచంద్రరెడ్డి నల్గొండ నగరాధ్యక్ష కార్యదర్శిగాను శ్రీ యస్ రాములు హుజూర్‌నగర్ సాహిత్య విభాగ కార్యదర్శిగాను శ్రీ కాంతి రెడ్డి. రామన్న పేట సాహిత్య విభాగ సహాయ కార్యదర్శిగాను శ్రీ యస్ నారాయణరెడ్డి గుడిపల్లి సాంస్కృతిక కార్యదర్శిగాను శ్రీచంద్రశేఖర్ మిర్యాలగూడెం క్రీడారంగ కార్యదర్శిగాను ప్రసంగ మనూర్ నల్గొండ క్రీడాధికారిగాను శ్రీమతి కమలాంతల నల్గొండ శ్రీమతి విజయకుమారి సూర్యాపేట సభ్యులుగాను ఎన్నికైనారు

విశ్వభారతి స్నాతకోత్సవం

డిసెంబరు 24 న ప్రధానమంత్రి అధ్యక్షతన

శాంతినికేతన్ నవంబరు 10

విశ్వభారతి విశ్వవిద్యాలయ స్నాతకోత్సవానికి శ్రీమతి ఇందిరాగాంధి అధ్యక్షత వహిస్తారు ఈ స్నాతకోత్సవం డిసెంబర్ 24 వ తేదీన జరుగుతుంది

అలిగడ్ విశ్వవిద్యాలయ ఉపాధ్యక్షులు నవాబ్ అలీయార్ జంగ్ స్నాతకోపన్యాస మిస్తారు.

మూడు రోజుల జరిగే "పౌష్" ఉత్సవాలలోనూ డిసెంబర్ 23 వ తేదీనుండి ప్రారంభమవుతాయి

రొంటి శిఖరాన్ని అధిరోహించిన మహిళా బృందం

కలకత్తా నవంబరు 18

హిమాలయ పర్వత శ్రేణిలోని రొంటి శిఖరాన్ని అధిరోహించి వచ్చిన మహిళా బృందానికి నేడు హౌరా స్టేషన్‌లో స్వాగతమిచ్చారు

ఈ బృందానికి కుమారి స్వప్నమిత కుమారి ద్విపాలి దీక్షా నాయకత్వం వహించారు 18 000 అడుగులపైగల శిఖరం వద్దకు అక్టోబరు 23 వ తేదీన చేరారు వీరిని అభ్యర్థించిన వారిలో బెంగాల్ మాజీ ముఖ్యమంత్రి శ్రీ పి సి సేన్ కూడా వున్నారు.

మరో కళాకారుడు శ్రీ బాబూరావు పెండార్కర్ మృతి

కొల్హాపూర్ నవంబరు 9

మరో ప్రసిద్ధ మరాఠీ నాటక నటుడు గాయకుడు ప్రాణం వదలి వైకుంఠానికి అయిన శ్రీ బాబూరావు పెండార్కర్ నేటిఉదయం 9.25 గంటలకు మరణించారు.

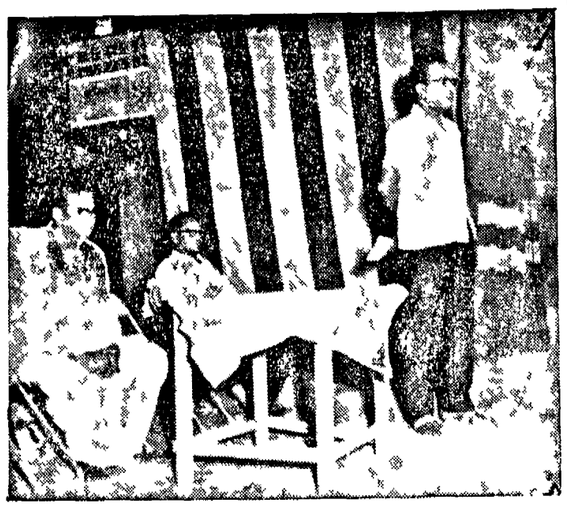

ఈ నెల 7 వ తేదీన వెలిచండ్ల హనుమంతరాయి గ్రంథాలయంలో జరిగిన బహుమతి ప్రదానోత్సవ సభలో ప్రసంగిస్తున్నవారు శ్రీ పి జి. కెనడీ కూర్చున్నవారు : (1) కవి పాదుషా శ్రీ కొప్పరపూరి సత్యనారాయణ (2) శ్రీ పొన్నం వీరరామయ్య

ఓబులవారిపల్లి భారత సోవియట్ సాంస్కృతిక సంఘం సోవియట్ అక్టోబరు విప్లవం స్వర్ణోత్సవ సందర్భంగా నిర్వహించిన జ్ఞాన రథపు పత్రిత్వ పోటీలలో గెలుపొందిన విద్యార్థినీ విద్యార్థులు మధ్య వున్నవారు శ్రీ పి జి. కెనడీ

ఆంధ్రావని అంతటా అక్టోబరు విప్లవ స్వర్ణోత్సవాలు

సూర్యాపేటలో

సూర్యాపేట, నవంబరు 9

సూర్యాపేట ఇన్సురెన్స్ ఎంప్లాయీస్ యూనియన్ రిజిస్ట్రేషన్ పత్రం యూనియన్ ఆధ్వర్యాన ఇక్కడ ఈ నెల 7 వ తేదీన 50 వ అక్టోబరు సోవియట్ విప్లవ వార్షికోత్సవాలు సిద్ధపడ్డారు జరిగాయి

ఆంధ్ర ఎడిటర్ రిజిస్ట్రేషన్ పత్రం యూనియన్ అధ్యక్షులు శ్రీ ధర్మలింగం ఈ సందర్భంలో 1917 సంవత్సర సోవియట్ విప్లవ పోరాటం పెట్టుబడిదారి వ్యవస్థ పురోగమనం ఏ రంగాలకు క్రోసంలో సవివరంగా వివరించారు యుద్ధ మనస్తత్వంగల అమెరికా వున్నాగాలను ప్రపంచంలోని శాంతిని శక్తులన్నీ ఐక్యమై ఎదుర్కొనేదారి సోవియట్ విధానం మార్గదర్శకమైందని తెలియజేశారు

ఈ ఉత్సవంలో తాలూకా కమ్యూనిస్టు సమితి నాయకులు పాల్గొన్నారు శ్రీ ధర్మలింగం ఈ సందర్భంలో ఎర్రజెండా ఎగురవేశారు

ఉప్పుగల్లు

అక్టోబరు విప్లవం స్వర్ణోత్సవం సందర్భంగా ఈ నెల 7వ తేదీన పరంగల్ తాలూకా ఉప్పుగల్లు గ్రామ కమ్యూనిస్టు పార్టీ ఆధ్వర్యాన పూరేగింపు జరిగింది. ఈ ఊరేగింపుకు శ్రీయుతులు అర్ యాదగిరి కె వెంకటరెడ్డి యస్ నాయకత్వం వహించారు

ప్రదర్శన అనంతరం శ్రీ యస్ ఎల్లారు అక్టోబరు విప్లవం ప్రాముఖ్యతను వివరించారు

మహబూబాబాద్

ఈనెల 7 వ తేదీన వరంగల్ జిల్లా మహబూబాబాద్‌లో శ్రీ మారెడ్డి బాబు నిర్మల అధ్యక్షతన అక్టోబరు విప్లవ స్వర్ణోత్సవ సభ జరిగింది

ఈ సభలో తాలూకా కమ్యూనిస్టు సమితి కార్యదర్శి శ్రీ ఎం. వెంకటయ్య సోవియట్ సాధించిన విజయాలనుగురించి వివరించారు

ఈ సందర్భంగా శ్రీమతి పద్మ రాజమ్మ అరుణపతాకాన్ని ఎగురవేశారు

పెడన

కృష్ణాజిల్లా పెడన గ్రామంలో ఈ నెల 8 వ తేదీన శ్రీ కర్ణ కోటయ్య అధ్యక్షతన సభ జరిగింది. సభలో కమ్యూనిస్టు నాయకుడు శ్రీ మేరు పీరన్న అక్టోబరు విప్లవం ప్రాముఖ్యతను వివరించారు

రామావరం

అక్టోబరు విప్లవం 50 వ వార్షికోత్సవం సందర్భంగా ఈనెల 7 వ తేదీన అమ్మం జిల్లా కొత్తగూడెంలోని రామావరంలో బహిరంగసభ జరిగింది

ఈసభకు బ్రాంచి కమ్యూనిస్టుసమితి కార్యదర్శి శ్రీ యస్ కృష్ణారెడ్డి అధ్యక్షత వహించారు

సోవియట్ సాధించిన మన విజయాలను గురించి చిట్టిన కమ్యూనిస్టు సమితి కార్యదర్శి శ్రీ వి. రాజేశ్వరరావు వివరించారు

ఈ సభలో రామ్ కమ్యూనిస్టు పార్టీ నాయకులు శ్రీ రాజబహదూర్ గౌడ్ ప్రసంగిస్తూ భారత దేశానికి సోవియట్ యూనియన్ యే విధంగా సహాయ పడుతున్నదీ వివరించారు సోవియట్‌లో కార్మిక రంగ శేషన ప్రమాణాలను గురించి సవివరంగా తెలిపారు

చిట్టిన కమ్యూనిస్టు సమితి పక్షాన శ్రీ యం కొమరయ్య తన సోవియట్ పర్యటన నాలు రోజులను తెలిపారు

చిట్టిన యువజన సంఘం అధ్యక్షులు శ్రీ ఏ గురు బసవరావు న్యాయవాది సోవియట్ యూనియన్‌లోకి కమ్యూనిజం ఎలా పురోగమిస్తున్నదీ వివరించారు

పరిసంతరం యువజన సంఘం తరపున "రీసెంట్ టీచింగ్" అనే నాటిక ప్రదర్శింపబడింది

కందుకూరు

ఈనెల 7వ తేదీ ఉదయం నల్లగొండజిల్లా దేవరకొండతాలూకా కందుకూరు గ్రామంలో గ్రామ కమ్యూనిస్టు పార్టీ యువజన సంఘం నాయకత్వాన 200 మందితో ఊరేగింపు జరిగింది. ఊరేగింపు దప్పుల వాద్యాలతో సాగింది

లెనిన్‌కు జోహార్లు' అక్టోబరు విప్లవ వీరులకు జోహార్లు ప్రసంగ కమ్యూనిస్టు పార్టీ జిల్లా కార్యదర్శి సామాన్యరావుదేశం వర్ధిల్లాలి' అని ప్రదర్శకులు నినాదాలు యిచ్చారు.

ఊరేగింపు అనంతరం జరిగిన సభలో తాలూకా కమ్యూనిస్టు సమితి కార్యదర్శి శ్రీ వి రాఘవులు ప్రసంగిస్తూ 50 యేండ్ల సోవియట్ పురోగతి వివరించారు

కళ్యాణదుర్గం

అక్టోబరు విప్లవం స్వర్ణోత్సవాల సందర్భంగా ఈ నెల 7వ తేదీన అనంతపురం జిల్లా కళ్యాణదుర్గంలో న్యాయవాది శ్రీ ఉ నరసింహారెడ్డి అధ్యక్షతన బహిరంగసభ జరిగింది

అక్టోబరు విప్లవం ప్రకారం ప్రపంచంలో అన్ని దేశాల ప్రజలకు యేవిధంగా సరిందో పార్టీ నాయకుడు శ్రీ వి ఎరిస్వామి వివరించారు

కమ్యూనిస్టు నాయకులు శ్రీ ఏ ఎస్ శర్మ ప్రసంగిస్తూ సోవిడీ వ్యవస్థను నిర్మాణించి పనిచేయడం నిర్మాణానికి నాంది పలికింది రష్యా అక్టోబరు విప్లవం అని తెలిపారు.

శ్రీ తిందరామప్ప మాట్లాడుతూ కళ్యాణదుర్గం కమ్యూనిస్టు పార్టీ తరిత్రను వివరించారు

పరార్థజీవి తుదివరకుల అనంతరం 'అక్టోబరు విప్లవం వర్ధిల్లాలి' కమ్యూనిస్టు పార్టీ జిందాబాద్ అనే నినాదాల మధ్య సభ జయప్రదంగా ముగిసింది.

పరంగల్లు

వరంగల్ పట్టణంలో 50 వ అక్టోబరు విప్లవ వార్షికోత్సవం అతి వైభవంగా ఈనెల 7 వ తేదీన జరిపారు.

ఈ సందర్భంలో జరిగిన సభకు అజంజాహిమిల్లు కార్మిక యూనియన్ ఉపాధ్యక్షుడు శ్రీ రాజనారాయణ అధ్యక్షత వహించారు ప్రముఖ రచయిత శ్రీ కాళోజి నారాయణరావు ప్రారంభోపన్యాసం చేశారు శ్రీ పాముల పర్తి వదాశివరావు కానపర్తి బాబయ్య దాబి యస్ మూర్తి యస్ యస్ ఏ నాయకులు శ్రీ సురమౌళి అజంజాహి మిల్లు కార్మిక్ యూనియన్ అధ్యక్షులు శ్రీ అనంత సత్యనారాయణ జిల్లా వ్యవసాయకార్మిక సంఘ కన్వీనర్ శ్రీ వెంకట్రామయ్య జిల్లాకమ్యూనిస్టు సమితి కార్యదర్శి వరకవి లు శ్రీ కొండుల్లి గోపాలరావు జిల్లా యువజన సంఘ నాయకులు శ్రీ యం కాళిదాసు పురప్రముఖులు శ్రీ బండారు నాగభూషణరావు సభలో పాల్గొన్నారు ఈ సందర్భంలో 25 మంది భారత్ సోవియట్ మిత్రుల సభ్యత్వం తీసుకున్నారు

ఎకొంబరకుప్పం

ఈనెల 7 వ తేదీ ఉదయం చిత్తూరుజిల్లా ఏకొంబరకుప్పం గ్రామంలో అక్టోబరు విప్లవ వార్షికోత్సవాల సందర్భంగా చిత్తూరుజిల్లా కమ్యూనిస్టు కమిటీ సభ్యులు శ్రీ వి సుబ్రహ్మణ్యరెడ్డి ప్రజెండాను ఎగురవేశారు

ఈ ఉత్సవానికి గ్రామ కమ్యూనిస్టు పార్టీ సభ్యులు విద్యార్థులు హాజరయ్యారు

పతాకవందన కార్యక్రమం అనంతరం యువకులు వి సుబ్రహ్మణ్యారెడ్డి వి రాజు లింగారెడ్డి ఏకొంబరం సోవియట్ అక్టోబరు విప్లవం ప్రాముఖ్యతను వివరించారు

కొడవలూరు

అక్టోబరు విప్లవం స్వర్ణోత్సవాల సందర్భంగా వెలూరుజిల్లా కొడవలూరు యూనిటీ కాలనీలో జరిగిన ప్రదర్శనలు అరుణ పతాకాలను చేపట్టి దప్పుల వాద్యాలతో ఊరేగింపు జరిపారు

ఈ ఉత్సవానికి గ్రామ కమ్యూనిస్టు పార్టీ సభ్యులు విద్యార్థులు హాజరయ్యారు

పతాకవందన కార్యక్రమం అనంతరం యువకులు వి సుబ్రహ్మణ్యారెడ్డి వి రాజు లింగారెడ్డి ఏకొంబరం సోవియట్ అక్టోబరు విప్లవం ప్రాముఖ్యతను వివరించారు

గూడూరు

ఈనెల 5 వ తేదీన నెల్లూరుజిల్లా గూడూరులో మున్సిపల్ ప్రాథమిక బాలికల పాఠశాలలో భారత సోవియట్ సాంస్కృతిక సంఘం ఆధ్వర్యాన విప్లవోత్సవ సభ జరిగింది

ఈ సభకు శ్రీ యస్ సుబ్బారెడ్డి అధ్యక్షత వహించారు

ఈ సభలో నెల్లూరుజిల్లా కమ్యూనిస్టు సమితి కార్యదర్శి శ్రీ ఏ రామకోటయ్య ఏ హెచ్ వెంకయ్య ఏ. వెంకయ్య స్వర్ణోత్సవాల ప్రాశస్త్యాన్ని గురించి ప్రసంగించారు

శ్రీ అపుల కొండయ్య వందన సమర్పణతో సభ ముగిసింది.

వెలువోలు

కృష్ణాజిల్లా దివి తాలూకా వెలువోలు గ్రామంలో ఈ నెల 7 వ తేదీన ఉదయం అక్టోబరు విప్లవోత్సవం సందర్భంగా ఊరేగింపు జరిపారు

ఈ ఊరేగింపులో వ్యవసాయ కార్మికులు పేద మధ్య తరగతి రైతులు పాల్గొన్నారు ఊరేగింపు దప్పుల వాద్యాలతో మందుగుండు సామాను పేల్చుతూ సాగింది.

వ్యవసాయ కార్మికుల పేటలో మా గ్రామంలోనూ ఎర్ర జెండాలను ఎగురవేశారు ఈ కార్యక్రమానికి శ్రీ కుంచపర్తి కర్నం తదితరులు నాయకత్వం వహించారు.

ఊరేగింపు అనంతరం జరిగిన బహిరంగ సభలో శ్రీయుతులు పుంజా తుంబర్తి రావు పుంజా సత్యనారాయణ ప్రసంగించారు

సంగెం

ఈనెల 7 వ తేదీ ఉదయం వరంగల్ తాలూకా సంగెం గ్రామంలో అక్టోబరు విప్లవోత్సవాన్ని జరిపారు.

ఈ సందర్భంగా అరోజు ఉదయం 200 మంది అరుణ పతాకాలను చేబూని దప్పుల వాద్యాలు వాయిద్యాలతో ఊరేగింపు జరిపారు.

ఈ ఊరేగింపుకు శ్రీయుతులు మెట్టుపల్లి సోమేలు చిట్ల వీరయ్య గుండేటి వరయ్య నాయకత్వం వహించారు

ఈసందర్భంగా శ్రీ పులి శివయ్య అరుణ పతాకాన్ని ఎగురవేశారు. జిల్లా కమ్యూనిస్టు సమితి కార్యవర్గ సభ్యులు శ్రీ అత్కూరబుర్కా స్టోవియట్ జీవనాలను వివరించారు

శ్రీ పలకిగల యాకయ్య వందనము గేయం పాడారు

చీరాలలో ప్రభాత్ భేరీ

ఈనెల 7 వ తేదీ తెల్లవారు జామున గుంటూరుజిల్లా చీరాలలో 25 మంది ఐ ఎల్. టి డి. కార్యదర్శి యూనియన్ కార్యకర్తలు పైకిర్ ప్రదర్శన జరిపి ప్రభాత్ భేరీ చేశారు

అక్టోబరు విప్లవం వర్ధిల్లాలి' భారత - సోవియట్ మైత్రి వర్ధిల్లాలి' అని ప్రదర్శకులు నినాదాలిచ్చారు

గ్రుడ్లు - గ్రుడ్లు - గ్రుడ్లు

వెంట తక్కువ ప్రతిఫలము పొందండి పౌల్ట్రీ మార్కెటింగ్ వెంటను మీ కోళ్ళ పాడు విజయవాడ కి వారు పరీక్ష చేయబడిన స్టాంప్ వేయబడిన గ్రేడ్ చేయబడిన లాభ కోడిగ్రుడ్లు అందరకు అందుబాటులోనున్న ధరకు. మీ పౌకర్యార్థమై అమ్ముచున్నారు.

ఒకసారి కొని సంతృప్తి పొందండి.

గ్రుడ్లు ఏవరకముంత్రి 4558 ఫోన్ చేయండి.

ఒక "ఏ" గ్రేడ్ గ్రుడ్లు 50 గ్రాములు బరువు 28 పై మాత్రము

ఒక "బి" " 48 " 24 "

పౌల్ట్రీ మార్కెటింగ్ ఆఫీసరు.

విజయవాడ పి. ఫోన్ 4558

పెండరు నోటీసు

Roc 42/67 Dated 7-11-67

తీసుకోవలసిన పెండరు పారాలు ఇవ్వబడును

పెండరు నోటీసు

తూర్పుగోదావరిజిల్లా రామచంద్రపురం తాలూకా నవలపూడి గ్రామపంచాయతీ ఎగ్జిక్యూటివు ఆఫీసరువారి చేతనూ వారి అనుమతిపొందిన వారిచేతనూ ఈ దిగువ సుదపహరించిన పనులు చేయుటకు సీలుచేసిన పెండర్లు ది 30—11—1967 సంవత్సరం పోస్టువారము మధ్యాహ్నం గం 2 00 వరకు తీసుకొనబడును సదరు పెండర్లు అదేరోజు గం 2 30 లకు హాజరైన పెండరుదారుల సమక్షమున తెరవబడును పెండర్లు పెట్టవారు కూడికి రూ 50/ ల వంతున ధరావత్తు వెట్టింది రశీదు జతపరచవలెను ధరావత్తులేని పెండర్లు పరిశీలించబడవు. ఇతరవివరములు ఆఫీసు పనివేళలలో తెల్సుకొనవచ్చును

క్ర సం	వివరము	ఎస్టిమేటు	డిపాజిట్టు
1.	రివర్లిక్ రెవిన్యూలో ఇసుక పోయుట	రూ 4700/	235/
2	వీరాకలంకయ్య ఇంటివద్దనుండి శ్రీ అదిశెట్టి గారి ఇంటివరకు సక్కాడ్రమును కట్టుట	రూ. 850/	42 50
3	1 దేవాంగులపేట 2. బోగాలవీధి 3. బండి శేషు గల్లవీధి 4. పోతంశెట్టి ప్రాంతమ్మగారివీధి 5. శ్రీ రిసూర్యమ్మగారివీధి లో మెటలింగు చేయుట	రూ. 2900/	145/
4	1 M వెల్లమ్మ ఇంటివద్దనుండి శ్రీ వనపయ్య ఇంటివరకు. 2 V అనంతరావు ఇంటివద్ద నుండి P గంగమ్మ ఇంటివరకు 3. హరిజన పేటలోని రోడ్డు రిపేరుచేయుట	రూ. 1100/	55/

సంతకం యస్ యస్ ప్రకాశరావు

ఎగ్జిక్యూటివ్ ఆఫీసరు నవలపూడి పంచాయతీ 7 11 67

సన్‌లైట్ వల్ల ప్రతిమాటూ మీ బట్టలు అతికాంతిగా ఉతుకబడును

సన్‌లైట్ సబ్బును వాడండి మరి మీరు చూసేదేమనగా అది సరియైన కాంతిగా ఉతుకుతుంది సన్‌లైట్ సబ్బువల్ల ఎలాగా, ఉతుకుతున్నకొద్దీ మీ బట్టలు అతి కాంతిగా వుంటాయి! సన్‌లైట్ సబ్బును కొట్టిగా రుద్దితే దాని మురికంతా పోతుంది సురగ వస్తుంది ఆ సురగమే మీ బట్టలను ఎంతో త్వరగాను ఎంతో కాంతిగాను వుంచుతుంది మీ బట్టలు అన్నిటినీ సన్‌లైట్ సబ్బుతో ఉతకండి

మీరు రోజూ ఉపయోగించే బట్టలను సన్‌లైట్‌తో ఉతకండి

హిందుస్థాన్ లివర్ ఉత్పత్తి

విశాలాంధ్ర విశాల సమితి తరపున ఎడిటర్ ప్రింటర్ అండ్ పబ్లిషర్ కొట్టగడ్డ రాజగోపాలరావు, ప్రభాత సంపాదకులు: పేరూరు బలరామమూర్తి. ముద్రణ: స్వతంత్ర అర్ట ప్రింటర్స్ విజయవాడ.